



**PRÉFET
DE LA SEINE-
MARITIME**

*Liberté
Égalité
Fraternité*

Direction régionale de l'environnement,
de l'aménagement et du logement
de Normandie

Unité Départementale du Havre
Équipe Territoriale

Arrêté du **17 OCT. 2025** portant prescriptions complémentaires à la société Centrale Biométhane Caux Vallée de Seine relatives à l'exploitation d'une installation de méthanisation de déchets non dangereux sur le territoire de la commune de Saint-Jean-de-Folleville

Le Préfet de la région Normandie, Préfet de la Seine-Maritime,
Chevalier de la Légion d'honneur
Officier de l'ordre national du Mérite

- Vu le livre V du code de l'environnement et notamment le titre 1^{er} du livre V relatif aux installations classées pour la protection de l'environnement ;
- Vu le code des relations entre le public et l'administration ;
- Vu le décret n° 2004-374 du 29 avril 2004 modifié relatif aux pouvoirs des préfets, à l'organisation et à l'action des services de l'État dans les régions et les départements ;
- Vu le décret du Président de la République du 11 janvier 2023 portant nomination de M. Jean-Benoît ALBERTINI, préfet de la région Normandie, préfet de la Seine-Maritime ;
- Vu l'arrêté préfectoral cadre du 5 novembre 2020 approuvant l'enregistrement d'une unité de méthanisation et l'épandage des digestats sur 52 communes de la Seine-Maritime et de l'Eure – Société Centrale Biométhane Caux Vallée De Seine à Saint-Jean-De-Folleville ;
- Vu l'arrêté préfectoral n° 25-049 du 25 septembre 2025 portant délégation de signature à M. Zoheir BOUAOUICHE, secrétaire général de la préfecture de la Seine-Maritime, sous-préfet de Rouen ;
- Vu le dossier de porter à connaissance de l'exploitant transmis le 19 février 2024 à l'inspection des installations classées, et les mises à jour de celui-ci, notamment la version 4 transmise le 6 mai 2025 ;
- Vu les avis de l'Agence Régionale de Santé (ARS) et de la Mission Interdépartementale pour le Recyclage des Sous-Produits de l'Assainissement en Agriculture (MIRSPAA), sollicités le 11 avril 2024 ;
- Vu la transmission du projet d'arrêté faite à l'exploitant le 10 octobre 2025 ;
- Vu l'absence d'observation formulée par l'exploitant par courriel du 13 octobre 2025 ;

CONSIDÉRANT :

que la société Centrale Biométhane Caux Vallée de Seine exploite sur le territoire de la commune de Saint-Jean-de-Folleville une unité de méthanisation de déchets non dangereux régie au titre de la législation sur les installations classées sous les rubriques 2781-1 et 2781-2 ;

qu'en vertu de l'article 512-46-23 du code de l'environnement, l'exploitant a transmis un dossier de modifications en vue de porter à la connaissance de l'administration ses projets d'extension d'un plan d'épandage et de mise en place de panneaux photovoltaïques ;

que ce porter à connaissance a donné lieu à une consultation pour avis de l'ARS et de la MIRSPAA et a fait l'objet, après examen, de trois dépôts de compléments en avril et octobre 2024 et en mars 2025 ;

que les modifications présentées dans ce cadre ne sont pas de nature à entraîner des dangers et inconvénients significatifs pour les intérêts mentionnés aux articles L. 211-1 et L. 511-1 du code de l'environnement ;

qu'une modification des annexes des prescriptions réglementaires actuelles doit être réalisée du fait des modifications apportées au plan d'épandage par l'exploitant ;

qu'il y a lieu, en conséquence, de fixer des prescriptions complémentaires pour la société Centrale Biométhane Caux Vallée de Seine, sise à Saint-Jean-de-Folleville, conformément aux dispositions prévues à l'article R. 512-46-23-II du code de l'environnement ;

Sur proposition du secrétaire général de la préfecture de la Seine-Maritime

ARRÊTE

ARTICLE 1^{er} – OBJET

Les annexes de l'arrêté préfectoral du 5 novembre 2020 cadre du 5 novembre 2020 approuvant l'enregistrement d'une unité de méthanisation et l'épandage des digestats sur 52 communes de la Seine-Maritime et de l'Eure – Société Centrale biométhane Caux Vallée De Seine à Saint-Jean-De-Folleville – sont remplacées par les annexes du présent arrêté.

La société Centrale Biométhane Caux Vallée de Seine, dont le siège social est situé 94 rue Louis Blériot à Bois-Guillaume (76), est tenue de respecter les prescriptions complémentaires annexées au présent arrêté pour l'exploitation des installations de son site de Saint-Jean-de-Folleville.

ARTICLE 2 - AFFICHAGE

Une copie du présent arrêté est tenue au siège de l'exploitation, à la disposition des autorités chargées d'en contrôler l'exécution et est affichée en permanence de façon visible à l'intérieur du site.

ARTICLE 3 - SURVEILLANCE

L'établissement est soumis à la surveillance de l'inspection des installations classées ainsi qu'à l'exécution de toutes mesures ultérieures que l'administration jugerait nécessaire d'ordonner dans l'intérêt de la sécurité et de la salubrité publique.

ARTICLE 4 - SANCTIONS

Les infractions ou l'inobservation des conditions légales fixées par le présent arrêté entraînent l'application des sanctions pénales et administratives prévues par le titre VII du livre I du code de l'environnement.

ARTICLE 5 – FRAIS

Les frais inhérents à l'application des prescriptions du présent arrêté sont à la charge de l'exploitant.

ARTICLE 6 – INFORMATION DES TIERS

Conformément aux dispositions de l'article R. 181-44 du Code de l'environnement :

1. Une copie du présent arrêté est déposée aux mairies de Saint-Jean-de-Folleville, Bourneville-Sainte-Croix, Petiville, Bernières, Saint-Aubin-sur-Quillebeuf, Mélamare, Saint-Mards-de-Blacarville, Norville, La Cerlangue, Sainneville, Saint-Antoine-la-Forêt, Oudalle, Saint-Eustache-la-Forêt, Etreville, Quillebeuf-sur-Seine, Trémauville, Cauverville-en-Roumois, Saint-Philbert-sur-Risle, Corneville-sur-Risle, Tocqueville, Hattenville, Foucart, Beuzeville-la-Grenier, Ecreteville-lès-Baons, Saint-Romain-de-Colbosc, Saint-Nicolas-de-la-Taille, Campigny, Colletot, Marais-Vernier, Manéglise, Yébleron, Saint-Sulpice-de-Grimbouville, Valletot, Bouquelon, Routot, La Remuée, Gainneville, Epretot, Saint-Vigor-d'Ymonville, Lillebonne, Toutainville, Saint-Aubin-Routot, La Haye-Aubrée, Trouville-la-Haule, Appeville-Annebault, Saint-Maurice-d'Etelan, Aiziers, Bénarville, Etainhus, Gonfreville-l'Orcher, Gruchet-le-Valasse, Lanquetot, Limpiville, Port-Jérôme-sur-Seine, Rogerville, Rolleville, Saint-Vincent-Crasmesnil, Sandouville, Tancarville, Tocqueville-les-Murs, Ypreville-Biville, Apreville-Annebault, Fourmetot, Saint-Ouen-des-Champs et Manneville-sur-Risle, et peut y être consultée ;
2. Un extrait de cet arrêté est affiché aux mairies des communes de Saint-Jean-de-Folleville, Bourneville-Sainte-Croix, Petiville, Bernières, Saint-Aubin-sur-Quillebeuf, Mélamare, Saint-Mards-de-Blacarville, Norville, La Cerlangue, Sainneville, Saint-Antoine-la-Forêt, Oudalle, Saint-Eustache-la-Forêt, Etreville, Quillebeuf-sur-Seine, Trémauville, Cauverville-en-Roumois, Saint-Philbert-sur-Risle, Corneville-sur-Risle, Tocqueville, Hattenville, Foucart, Beuzeville-la-Grenier, Ecreteville-lès-Baons, Saint-Romain-de-Colbosc, Saint-Nicolas-de-la-Taille, Campigny, Colletot, Marais-Vernier, Manéglise, Yébleron, Saint-Sulpice-de-Grimbouville, Valletot, Bouquelon, Routot, La Remuée, Gainneville, Epretot, Saint-Vigor-d'Ymonville, Lillebonne, Toutainville, Saint-Aubin-Routot, La Haye-Aubrée, Trouville-la-Haule, Appeville-Annebault, Saint-Maurice-d'Etelan, Aiziers, Bénarville, Etainhus, Gonfreville-l'Orcher, Gruchet-le-Valasse, Lanquetot, Limpiville, Port-Jérôme-sur-Seine, Rogerville, Rolleville, Saint-Vincent-Crasmesnil, Sandouville, Tancarville, Tocqueville-les-Murs, Ypreville-Biville, Apreville-Annebault, Fourmetot, Saint-Ouen-des-Champs et Manneville-sur-Risle pendant une durée minimum d'un mois. Le maire de chacune des communes fait connaître, par procès-verbal adressé à la préfecture de la Seine-Maritime, l'accomplissement de cette formalité ;
3. L'arrêté est publié sur le site internet de la préfecture de la Seine-Maritime pendant une durée minimale de quatre mois.

L'information des tiers s'effectue dans le respect du secret de la défense nationale, du secret industriel et de tout secret protégé par la loi.

ARTICLE 7 – DÉLAIS ET VOIES DE RECOURS

Les délais de caducité de l'autorisation environnementale sont ceux mentionnés à l'article R. 181-48 du code de l'environnement.

La présente décision est soumise à un contentieux de pleine juridiction. Conformément aux dispositions de l'article R. 181-50 du code de l'environnement, et sans préjudice de l'article L. 411-2 du code des relations entre le public et l'administration, elle peut être déférée à la juridiction administrative compétente (Tribunal administratif de Rouen) :

1. Par le pétitionnaire ou exploitant, dans un délai de deux mois à compter du jour où ladite décision leur a été notifiée ;
2. Par les tiers intéressés en raison des inconvénients ou des dangers pour les intérêts mentionnés à l'article L. 181-3 du code de l'environnement, dans un délai de deux mois à compter de :
 - l'affichage en mairie dans les conditions prévues au 2° de l'article R. 181-44 du code de l'environnement ;
 - la publication de la décision sur le site internet de la préfecture prévue au 4° du même article.

Le délai court à compter de la dernière formalité accomplie. Si l'affichage constitue cette dernière formalité, le délai court à compter du premier jour d'affichage de la décision.

En application de l'article L. 181-17 du code de l'environnement, l'auteur du recours est tenu, à peine d'irrecevabilité, de le notifier à l'auteur de la décision et au bénéficiaire de la décision.

Pour les décisions mentionnées à l'article R. 181-51 du code de l'environnement, l'affichage et la publication mentionnent l'obligation de notifier tout recours administratif ou contentieux à l'auteur de la décision et au bénéficiaire de la décision, à peine, selon le cas, de non prorogation du délai de recours contentieux ou d'irrecevabilité du recours contentieux.

Les tiers qui n'ont acquis ou pris à bail des immeubles ou n'ont élevé des constructions dans le voisinage d'une installation classée que postérieurement à l'affichage ou à la publication de l'acte portant autorisation de cette installation ou atténuant les prescriptions primitives ne sont pas recevables à déférer ledit arrêté à la juridiction administrative.

Conformément aux dispositions de l'article R. 414-2 du code de la justice administrative, les personnes de droit privé autres que celles chargées de la gestion permanente d'un service public non représentées par un avocat, peuvent adresser leur requête à la juridiction par voie électronique au moyen d'un téléservice accessible par le site www.telerecours.fr. Ces personnes ne peuvent régulièrement saisir la juridiction par voie électronique que par l'usage de ce téléservice.

ARTICLE 8 – EXÉCUTION – AMPLIATION

Le secrétaire général de la préfecture de la Seine-Maritime, la sous-préfète de l'arrondissement du Havre, la directrice régionale de l'environnement, de l'aménagement et du logement de Normandie, le maire de Saint-Jean-de-Folleville et des mairies concernées par le plan d'épandage, ainsi que tous les agents habilités des services précités sont chargés, chacun en ce qui le concerne, de veiller à l'exécution du présent arrêté dont ampliation est notifiée à l'exploitant.

Fait à Rouen, le 17 OCT. 2025

Le préfet,

Pour le préfet et par délégation,
le secrétaire général

Zoheir BOUAOUICHE

Prescriptions annexées à l'arrêté préfectoral du 17 OCT. 2025
portant prescriptions complémentaires à la société Centrale Biométhane Caux Vallée de
Seine relatives à l'exploitation d'une installation de méthanisation de déchets non
dangereux sur le territoire de la commune de Saint-Jean-de-Folleville

ANNEXES RELATIVES AU PLAN D'ÉPANDAGE
DE LA CENTRALE BIOMETHANE CAUX VALLÉE DE SEINE

RELEVÉS PARCELLAIRES

CARTES D'APTITUDE A L'ÉPANDAGE

| Nom de l'exploitation | Code Ilot | Commune | Surface épanable | | | Surfaces non épanables | | | | Surfaces totales | Statut |
|-----------------------------|-----------|----------------------------|------------------|------------------|----------------|------------------------|--|---|--------------------|------------------|--------------------|
| | | | Aptitude bonne | Aptitude Moyenne | total épanable | Exclusion tiers (50 m) | Exclusion eau (cours d'eau, zones humides) | Exclusion autres (occupation du sol, pente, captages) | total non épanable | | |
| EI A Fache | AFA1 | YPREVILLE-BIVILLE | 0,50 | 0,00 | 0,50 | 0,87 | 0,00 | 0,00 | 0,87 | 1,37 | Nouvelle parcelle |
| EI A Fache | AFA2 | YPREVILLE-BIVILLE | 30,66 | 0,00 | 30,66 | 0,01 | 0,00 | 0,00 | 0,01 | 30,66 | Nouvelle parcelle |
| EI A Fache | AFA3 | YPREVILLE-BIVILLE | 5,65 | 0,00 | 5,65 | 0,97 | 0,00 | 0,00 | 0,97 | 6,62 | Nouvelle parcelle |
| EI A Fache | AFA4 | YPREVILLE-BIVILLE | 1,92 | 0,00 | 1,92 | 0,56 | 0,00 | 0,00 | 0,56 | 2,48 | Nouvelle parcelle |
| Total EI A Fache | | | 38,73 | 0,00 | 38,73 | 2,41 | 0,00 | 0,00 | 2,41 | 41,14 | |
| EI E Bellet | BEL1 | SAINT-AUBIN-SUR-QUILLEBEUF | 0,00 | 0,00 | 0,00 | 0,33 | 71,40 | 0,00 | 71,73 | 71,73 | Parcelle autorisée |
| EI E Bellet | BEL10 | MARAIS-VERNIER | 0,00 | 19,00 | 19,00 | 0,00 | 0,28 | 0,00 | 0,28 | 19,28 | Parcelle autorisée |
| EI E Bellet | BEL11 | MARAIS-VERNIER | 0,00 | 0,00 | 0,00 | 0,00 | 9,63 | 0,00 | 9,63 | 9,63 | Parcelle autorisée |
| EI E Bellet | BEL12 | SAINT-AUBIN-SUR-QUILLEBEUF | 6,52 | 0,00 | 6,52 | 0,03 | 0,00 | 0,00 | 0,03 | 6,55 | Parcelle autorisée |
| EI E Bellet | BEL13 | SAINT-AUBIN-SUR-QUILLEBEUF | 0,00 | 1,70 | 1,70 | 0,00 | 0,05 | 0,00 | 0,05 | 1,75 | Parcelle autorisée |
| EI E Bellet | BEL14 | SAINT-AUBIN-SUR-QUILLEBEUF | 4,97 | 0,00 | 4,97 | 0,00 | 0,00 | 0,00 | 0,00 | 4,97 | Parcelle autorisée |
| EI E Bellet | BEL2 | SAINT-AUBIN-SUR-QUILLEBEUF | 0,00 | 0,00 | 0,00 | 0,00 | 3,05 | 0,00 | 3,05 | 3,05 | Parcelle autorisée |
| EI E Bellet | BEL3 | SAINT-AUBIN-SUR-QUILLEBEUF | 0,00 | 0,00 | 0,00 | 0,00 | 17,99 | 0,00 | 17,99 | 17,99 | Parcelle autorisée |
| EI E Bellet | BEL4 | SAINT-AUBIN-SUR-QUILLEBEUF | 0,00 | 0,00 | 0,00 | 0,04 | 17,35 | 0,00 | 17,40 | 17,40 | Parcelle autorisée |
| EI E Bellet | BEL5 | SAINT-AUBIN-SUR-QUILLEBEUF | 0,00 | 0,00 | 0,00 | 0,50 | 2,06 | 0,00 | 2,56 | 2,56 | Parcelle autorisée |
| EI E Bellet | BEL6 | SAINT-AUBIN-SUR-QUILLEBEUF | 0,00 | 0,00 | 0,00 | 0,00 | 17,01 | 0,00 | 17,01 | 17,01 | Parcelle autorisée |
| EI E Bellet | BEL9 | SAINT-AUBIN-SUR-QUILLEBEUF | 0,00 | 0,00 | 0,00 | 0,27 | 4,37 | 0,00 | 4,63 | 4,63 | Parcelle autorisée |
| Total EI E Bellet | | | 11,48 | 20,69 | 32,18 | 1,17 | 143,20 | 0,00 | 144,36 | 176,54 | |
| EI P Berthelot | BER1 | SAINT-NICOLAS-DE-LA-TAILLE | 0,00 | 8,47 | 8,47 | 0,14 | 0,54 | 0,00 | 0,68 | 9,15 | Nouvelle parcelle |
| EI P Berthelot | BER10a | MELAMARE | 0,00 | 1,34 | 1,34 | 0,00 | 0,00 | 0,76 | 0,76 | 2,10 | Nouvelle parcelle |
| EI P Berthelot | BER10b | MELAMARE | 4,09 | 0,00 | 4,09 | 0,45 | 0,00 | 0,00 | 0,45 | 4,54 | Nouvelle parcelle |
| EI P Berthelot | BER11 | LA REMUEE | 0,89 | 0,00 | 0,89 | 0,15 | 0,30 | 0,00 | 0,46 | 1,35 | Nouvelle parcelle |
| EI P Berthelot | BER12 | LA REMUEE | 0,86 | 0,00 | 0,86 | 0,22 | 0,00 | 0,00 | 0,22 | 1,08 | Nouvelle parcelle |
| EI P Berthelot | BER13 | LA REMUEE | 1,57 | 0,00 | 1,57 | 1,11 | 0,00 | 0,00 | 1,11 | 2,68 | Nouvelle parcelle |
| EI P Berthelot | BER14 | SAINT-NICOLAS-DE-LA-TAILLE | 0,00 | 4,31 | 4,31 | 0,00 | 0,05 | 0,00 | 0,05 | 4,35 | Nouvelle parcelle |
| EI P Berthelot | BER16 | SAINT-NICOLAS-DE-LA-TAILLE | 2,31 | 0,00 | 2,31 | 0,37 | 0,00 | 0,00 | 0,37 | 2,68 | Nouvelle parcelle |
| EI P Berthelot | BER17 | SAINT-NICOLAS-DE-LA-TAILLE | 0,34 | 0,00 | 0,34 | 0,00 | 0,05 | 0,00 | 0,05 | 0,39 | Nouvelle parcelle |
| EI P Berthelot | BER18a | SAINT-NICOLAS-DE-LA-TAILLE | 0,00 | 15,80 | 15,80 | 0,69 | 0,26 | 4,51 | 5,47 | 21,27 | Nouvelle parcelle |
| EI P Berthelot | BER18b | SAINT-NICOLAS-DE-LA-TAILLE | 5,56 | 0,00 | 5,56 | 1,34 | 0,00 | 0,00 | 1,34 | 6,90 | Nouvelle parcelle |
| EI P Berthelot | BER19a | MELAMARE | 0,00 | 0,00 | 0,00 | 0,00 | 0,01 | 2,32 | 2,33 | 2,33 | Nouvelle parcelle |
| EI P Berthelot | BER19b | MELAMARE | 2,20 | 0,00 | 2,20 | 0,04 | 0,00 | 0,00 | 0,04 | 2,24 | Nouvelle parcelle |
| EI P Berthelot | BER2 | SAINT-NICOLAS-DE-LA-TAILLE | 0,00 | 4,50 | 4,50 | 1,58 | 0,00 | 0,00 | 1,58 | 6,08 | Nouvelle parcelle |
| EI P Berthelot | BER20 | MELAMARE | 2,68 | 0,00 | 2,68 | 0,47 | 0,00 | 0,00 | 0,47 | 3,15 | Nouvelle parcelle |
| EI P Berthelot | BER3 | SAINT-NICOLAS-DE-LA-TAILLE | 4,05 | 0,00 | 4,05 | 0,00 | 0,00 | 0,00 | 0,00 | 4,05 | Nouvelle parcelle |
| EI P Berthelot | BER4a | SAINT-NICOLAS-DE-LA-TAILLE | 1,36 | 0,00 | 1,36 | 0,57 | 0,00 | 0,00 | 0,57 | 1,93 | Nouvelle parcelle |
| EI P Berthelot | BER4b | SAINT-NICOLAS-DE-LA-TAILLE | 2,03 | 0,00 | 2,03 | 0,00 | 0,00 | 0,00 | 0,00 | 2,03 | Nouvelle parcelle |
| EI P Berthelot | BER5 | SAINT-NICOLAS-DE-LA-TAILLE | 0,00 | 0,00 | 0,00 | 0,24 | 0,88 | 2,71 | 3,83 | 3,83 | Nouvelle parcelle |
| EI P Berthelot | BER6a | SAINT-NICOLAS-DE-LA-TAILLE | 0,70 | 0,00 | 0,70 | 1,03 | 0,00 | 0,00 | 1,03 | 1,73 | Nouvelle parcelle |
| EI P Berthelot | BER6b | SAINT-NICOLAS-DE-LA-TAILLE | 0,00 | 0,00 | 0,00 | 0,00 | 0,00 | 3,46 | 3,46 | 3,46 | Nouvelle parcelle |
| EI P Berthelot | BER7 | LA CERLANGUE | 12,67 | 0,00 | 12,67 | 0,00 | 11,21 | 0,00 | 11,21 | 23,88 | Nouvelle parcelle |
| EI P Berthelot | BER8 | MELAMARE | 4,75 | 0,00 | 4,75 | 0,00 | 0,63 | 0,00 | 0,63 | 5,38 | Nouvelle parcelle |
| EI P Berthelot | BER9a | MELAMARE | 0,00 | 5,61 | 5,61 | 0,91 | 0,37 | 0,00 | 1,28 | 6,89 | Nouvelle parcelle |
| EI P Berthelot | BER9b | MELAMARE | 0,42 | 0,00 | 0,42 | 0,27 | 0,57 | 0,00 | 0,84 | 1,26 | Nouvelle parcelle |
| Total EI P Berthelot | | | 46,48 | 40,03 | 86,51 | 9,60 | 14,87 | 13,76 | 38,23 | 124,74 | |
| GAEC du Chateau | CHAT11 | SAINT-NICOLAS-DE-LA-TAILLE | 10,31 | 0,00 | 10,31 | 1,20 | 0,00 | 0,00 | 1,20 | 11,51 | Nouvelle parcelle |
| GAEC du Chateau | CHAT12a | SAINT-NICOLAS-DE-LA-TAILLE | 21,53 | 0,00 | 21,53 | 0,42 | 0,00 | 0,00 | 0,42 | 21,95 | Nouvelle parcelle |
| GAEC du Chateau | CHAT12b | SAINT-NICOLAS-DE-LA-TAILLE | 0,00 | 0,71 | 0,71 | 0,26 | 0,00 | 0,00 | 0,26 | 0,97 | Nouvelle parcelle |
| GAEC du Chateau | CHAT12c | SAINT-NICOLAS-DE-LA-TAILLE | 1,30 | 0,00 | 1,30 | 0,00 | 0,50 | 0,00 | 0,50 | 1,81 | Nouvelle parcelle |
| GAEC du Chateau | CHAT13 | BEUZEVILLE-LA-GRENIER | 2,11 | 0,00 | 2,11 | 0,82 | 0,00 | 0,00 | 0,82 | 2,94 | Nouvelle parcelle |
| GAEC du Chateau | CHAT14 | LANQUETOT | 0,00 | 3,03 | 3,03 | 0,16 | 0,00 | 0,00 | 0,16 | 3,19 | Nouvelle parcelle |
| GAEC du Chateau | CHAT15a | LA CERLANGUE | 0,00 | 0,00 | 0,00 | 0,00 | 14,27 | 0,00 | 14,27 | 14,27 | Nouvelle parcelle |
| GAEC du Chateau | CHAT15b | LA CERLANGUE | 0,00 | 0,00 | 0,00 | 0,00 | 13,00 | 0,00 | 13,00 | 13,00 | Nouvelle parcelle |
| GAEC du Chateau | CHAT16 | LILLEBONNE | 0,00 | 0,00 | 0,00 | 0,22 | 0,19 | 0,77 | 1,17 | 1,17 | Nouvelle parcelle |
| GAEC du Chateau | CHAT18 | SAINT-ANTOINE-LA-FORET | 3,09 | 0,00 | 3,09 | 0,00 | 0,00 | 0,00 | 0,00 | 3,09 | Nouvelle parcelle |
| GAEC du Chateau | CHAT19 | SAINT-NICOLAS-DE-LA-TAILLE | 2,64 | 0,00 | 2,64 | 0,23 | 0,00 | 0,00 | 0,23 | 2,87 | Nouvelle parcelle |
| GAEC du Chateau | CHAT20 | TANCARVILLE | 0,92 | 0,00 | 0,92 | 0,00 | 0,00 | 0,00 | 0,00 | 0,92 | Nouvelle parcelle |
| GAEC du Chateau | CHAT21a | SAINT-NICOLAS-DE-LA-TAILLE | 12,26 | 0,02 | 12,28 | 1,04 | 1,46 | 0,00 | 2,50 | 14,78 | Nouvelle parcelle |
| GAEC du Chateau | CHAT21b | SAINT-NICOLAS-DE-LA-TAILLE | 6,59 | 0,00 | 6,59 | 0,03 | 0,06 | 0,00 | 0,09 | 6,68 | Nouvelle parcelle |
| GAEC du Chateau | CHAT21c | SAINT-NICOLAS-DE-LA-TAILLE | 4,11 | 0,00 | 4,11 | 0,00 | 0,00 | 0,00 | 0,00 | 4,11 | Nouvelle parcelle |
| GAEC du Chateau | CHAT22 | LILLEBONNE | 2,30 | 0,00 | 2,30 | 0,00 | 0,00 | 0,00 | 0,00 | 2,30 | Nouvelle parcelle |
| GAEC du Chateau | CHAT23 | LILLEBONNE | 1,03 | 0,00 | 1,03 | 0,00 | 0,00 | 0,00 | 0,00 | 1,03 | Nouvelle parcelle |

| Nom de l'exploitation | Code Ilot | Commune | Surface épanable | | | Surfaces non épanables | | | | Surfaces totales | Statut |
|-----------------------|-----------|----------------------------|------------------|------------------|----------------|------------------------|--|---|--------------------|------------------|--------------------|
| | | | Aptitude bonne | Aptitude Moyenne | total épanable | Exclusion tiers (50 m) | Exclusion eau (cours d'eau, zones humides) | Exclusion autres (occupation du sol, pente, captages) | total non épanable | | |
| GAEC du Chateau | CHAT24 | LILLEBONNE | 0,00 | 0,00 | 0,00 | 0,14 | 7,27 | 0,93 | 8,34 | 8,34 | Nouvelle parcelle |
| GAEC du Chateau | CHAT26a | SAINT-JEAN-DE-FOLLEVILLE | 0,00 | 0,19 | 0,19 | 0,44 | 0,00 | 0,02 | 0,46 | 0,65 | Nouvelle parcelle |
| GAEC du Chateau | CHAT26b | SAINT-JEAN-DE-FOLLEVILLE | 0,00 | 9,63 | 9,63 | 2,14 | 0,00 | 6,26 | 8,40 | 18,03 | Nouvelle parcelle |
| GAEC du Chateau | CHAT26c | SAINT-JEAN-DE-FOLLEVILLE | 0,00 | 3,04 | 3,04 | 0,67 | 0,00 | 2,16 | 2,83 | 5,87 | Nouvelle parcelle |
| GAEC du Chateau | CHAT27 | SAINT-NICOLAS-DE-LA-TAILLE | 0,00 | 9,36 | 9,36 | 0,00 | 0,25 | 0,00 | 0,25 | 9,60 | Nouvelle parcelle |
| GAEC du Chateau | CHAT28a | SAINT-JEAN-DE-FOLLEVILLE | 2,71 | 0,00 | 2,71 | 0,00 | 0,00 | 0,00 | 0,00 | 2,71 | Nouvelle parcelle |
| GAEC du Chateau | CHAT28b | SAINT-JEAN-DE-FOLLEVILLE | 2,96 | 0,00 | 2,96 | 0,00 | 0,00 | 0,00 | 0,00 | 2,96 | Nouvelle parcelle |
| GAEC du Chateau | CHAT3 | TANCARVILLE | 8,06 | 0,00 | 8,06 | 0,00 | 0,00 | 0,00 | 0,00 | 8,06 | Nouvelle parcelle |
| GAEC du Chateau | CHAT30 | SAINT-JEAN-DE-FOLLEVILLE | 0,37 | 0,00 | 0,37 | 0,00 | 0,00 | 0,00 | 0,00 | 0,37 | Nouvelle parcelle |
| GAEC du Chateau | CHAT31a | SAINT-JEAN-DE-FOLLEVILLE | 0,00 | 4,07 | 4,07 | 0,40 | 0,00 | 0,00 | 0,40 | 4,47 | Nouvelle parcelle |
| GAEC du Chateau | CHAT31b | SAINT-JEAN-DE-FOLLEVILLE | 19,35 | 0,00 | 19,35 | 1,60 | 0,00 | 0,00 | 1,60 | 20,95 | Nouvelle parcelle |
| GAEC du Chateau | CHAT31c | SAINT-JEAN-DE-FOLLEVILLE | 1,61 | 0,00 | 1,61 | 0,51 | 0,00 | 0,00 | 0,51 | 2,12 | Nouvelle parcelle |
| GAEC du Chateau | CHAT32 | SAINT-ANTOINE-LA-FORET | 0,00 | 0,00 | 0,00 | 0,20 | 0,00 | 0,00 | 0,20 | 0,20 | Nouvelle parcelle |
| GAEC du Chateau | CHAT34 | SAINT-NICOLAS-DE-LA-TAILLE | 0,68 | 0,00 | 0,68 | 0,00 | 0,00 | 0,00 | 0,00 | 0,68 | Nouvelle parcelle |
| GAEC du Chateau | CHAT37 | GRUCHET-LE-VALASSE | 0,00 | 0,00 | 0,00 | 0,36 | 0,05 | 7,01 | 7,42 | 7,42 | Nouvelle parcelle |
| GAEC du Chateau | CHAT38 | ROGERVILLE | 0,00 | 13,08 | 13,08 | 0,00 | 0,00 | 0,00 | 0,00 | 13,08 | Nouvelle parcelle |
| GAEC du Chateau | CHAT39 | ROGERVILLE | 0,00 | 2,10 | 2,10 | 0,00 | 0,24 | 0,00 | 0,24 | 2,34 | Nouvelle parcelle |
| GAEC du Chateau | CHAT40 | GONFREVILLE-L'ORCHER | 0,00 | 3,13 | 3,13 | 0,00 | 0,00 | 0,00 | 0,00 | 3,13 | Nouvelle parcelle |
| GAEC du Chateau | CHAT41 | SAINT-JEAN-DE-FOLLEVILLE | 1,15 | 0,00 | 1,15 | 0,00 | 0,00 | 0,00 | 0,00 | 1,15 | Nouvelle parcelle |
| GAEC du Chateau | CHAT42 | LA CERLANGUE | 26,08 | 0,00 | 26,08 | 0,00 | 0,00 | 0,00 | 0,00 | 26,08 | Nouvelle parcelle |
| GAEC du Chateau | CHAT43 | TANCARVILLE | 4,33 | 0,00 | 4,33 | 0,00 | 0,00 | 0,00 | 0,00 | 4,33 | Nouvelle parcelle |
| GAEC du Chateau | CHAT44 | TANCARVILLE | 0,00 | 5,50 | 5,50 | 0,00 | 0,36 | 0,00 | 0,36 | 5,86 | Nouvelle parcelle |
| GAEC du Chateau | CHAT45 | SAINT-JEAN-DE-FOLLEVILLE | 0,00 | 0,00 | 0,00 | 0,00 | 2,03 | 0,00 | 2,03 | 2,03 | Nouvelle parcelle |
| GAEC du Chateau | CHAT46 | LA CERLANGUE | 5,31 | 0,00 | 5,31 | 0,00 | 0,00 | 0,00 | 0,00 | 5,31 | Nouvelle parcelle |
| GAEC du Chateau | CHAT50 | SAINT-JEAN-DE-FOLLEVILLE | 1,41 | 0,00 | 1,41 | 0,00 | 0,00 | 0,00 | 0,00 | 1,41 | Nouvelle parcelle |
| GAEC du Chateau | CHAT51 | TANCARVILLE | 4,72 | 0,00 | 4,72 | 0,00 | 0,00 | 0,00 | 0,00 | 4,72 | Nouvelle parcelle |
| GAEC du Chateau | CHAT52 | SAINT-NICOLAS-DE-LA-TAILLE | 0,00 | 11,28 | 11,28 | 0,70 | 0,00 | 0,00 | 0,70 | 11,99 | Nouvelle parcelle |
| GAEC du Chateau | CHAT53 | SAINT-NICOLAS-DE-LA-TAILLE | 12,45 | 0,00 | 12,45 | 0,86 | 0,00 | 0,00 | 0,86 | 13,31 | Nouvelle parcelle |
| GAEC du Chateau | CHAT54 | SAINT-NICOLAS-DE-LA-TAILLE | 0,77 | 0,00 | 0,77 | 0,00 | 0,00 | 0,00 | 0,00 | 0,77 | Nouvelle parcelle |
| GAEC du Chateau | CHAT55 | SAINT-NICOLAS-DE-LA-TAILLE | 3,08 | 0,00 | 3,08 | 0,91 | 0,00 | 0,00 | 0,91 | 3,99 | Nouvelle parcelle |
| GAEC du Chateau | CHAT56 | SAINT-NICOLAS-DE-LA-TAILLE | 1,70 | 0,00 | 1,70 | 0,53 | 0,00 | 0,00 | 0,53 | 2,24 | Nouvelle parcelle |
| GAEC du Chateau | CHAT57a | SAINT-NICOLAS-DE-LA-TAILLE | 0,00 | 7,47 | 7,47 | 2,34 | 0,25 | 12,95 | 15,54 | 23,01 | Nouvelle parcelle |
| GAEC du Chateau | CHAT57b | SAINT-NICOLAS-DE-LA-TAILLE | 0,00 | 8,79 | 8,79 | 0,78 | 0,00 | 0,72 | 1,51 | 10,30 | Nouvelle parcelle |
| GAEC du Chateau | CHAT57c | SAINT-NICOLAS-DE-LA-TAILLE | 0,00 | 0,04 | 0,04 | 0,00 | 0,00 | 0,00 | 0,00 | 0,04 | Nouvelle parcelle |
| GAEC du Chateau | CHAT58 | SAINT-NICOLAS-DE-LA-TAILLE | 0,00 | 0,00 | 0,00 | 0,00 | 0,00 | 0,44 | 0,44 | 0,44 | Nouvelle parcelle |
| GAEC du Chateau | CHAT8 | LANQUETOT | 0,00 | 0,93 | 0,93 | 0,00 | 0,00 | 0,00 | 0,00 | 0,93 | Nouvelle parcelle |
| GAEC du Chateau | CHAT9a | SAINT-JEAN-DE-FOLLEVILLE | 5,86 | 0,00 | 5,86 | 0,00 | 0,68 | 0,44 | 1,12 | 6,97 | Nouvelle parcelle |
| GAEC du Chateau | CHAT9b | SAINT-JEAN-DE-FOLLEVILLE | 7,08 | 0,00 | 7,08 | 0,00 | 0,00 | 0,00 | 0,00 | 7,08 | Nouvelle parcelle |
| GAEC du Chateau | CHAT9c | SAINT-JEAN-DE-FOLLEVILLE | 0,33 | 0,00 | 0,33 | 0,00 | 0,00 | 0,00 | 0,00 | 0,33 | Nouvelle parcelle |
| GAEC du Chateau | CHAT9d | SAINT-JEAN-DE-FOLLEVILLE | 0,00 | 0,00 | 0,00 | 0,00 | 2,87 | 0,00 | 2,87 | 2,87 | Nouvelle parcelle |
| Total GAEC du Chateau | | | 178,19 | 82,37 | 260,57 | 16,96 | 43,51 | 31,70 | 92,17 | 352,74 | |
| EARL Derrey | DER1 | SAINNEVILLE | 12,47 | 0,00 | 12,47 | 0,00 | 0,00 | 0,00 | 0,00 | 12,47 | Parcelle autorisée |
| EARL Derrey | DER107 | MANEGLISE | 7,49 | 0,00 | 7,49 | 0,20 | 0,00 | 0,00 | 0,20 | 7,68 | Parcelle autorisée |
| EARL Derrey | DER2 | ETAINHUS | 3,99 | 0,00 | 3,99 | 0,00 | 0,00 | 0,00 | 0,00 | 3,99 | Nouvelle parcelle |
| EARL Derrey | DER3 | MANEGLISE | 13,06 | 0,00 | 13,06 | 0,33 | 0,00 | 3,90 | 4,23 | 17,29 | Parcelle autorisée |
| EARL Derrey | DER8 | SAINNEVILLE | 15,90 | 0,00 | 15,90 | 0,09 | 0,00 | 0,07 | 0,15 | 16,05 | Parcelle autorisée |
| EARL Derrey | DER9 | SAINNEVILLE | 53,39 | 11,62 | 65,01 | 2,46 | 0,00 | 3,79 | 6,25 | 71,26 | Parcelle autorisée |
| Total EARL Derrey | | | 106,29 | 11,62 | 117,91 | 3,07 | 0,00 | 7,76 | 10,83 | 128,74 | |
| SCEA du Donjon | DON1 | BENARVILLE | 4,57 | 0,00 | 4,57 | 0,63 | 0,19 | 0,00 | 0,82 | 5,39 | Nouvelle parcelle |
| SCEA du Donjon | DON2 | TOCQUEVILLE-LES-MURS | 3,25 | 0,00 | 3,25 | 1,40 | 0,00 | 0,00 | 1,40 | 4,64 | Nouvelle parcelle |
| SCEA du Donjon | DON3 | TOCQUEVILLE-LES-MURS | 2,53 | 0,00 | 2,53 | 0,59 | 0,00 | 0,00 | 0,59 | 3,13 | Nouvelle parcelle |
| SCEA du Donjon | DON4 | TOCQUEVILLE-LES-MURS | 18,15 | 0,00 | 18,15 | 0,55 | 0,00 | 0,00 | 0,55 | 18,70 | Nouvelle parcelle |
| SCEA du Donjon | DON5 | TOCQUEVILLE-LES-MURS | 13,04 | 0,00 | 13,04 | 0,83 | 0,70 | 0,00 | 1,52 | 14,57 | Nouvelle parcelle |
| SCEA du Donjon | DON6 | TOCQUEVILLE-LES-MURS | 2,09 | 0,00 | 2,09 | 0,59 | 0,00 | 0,00 | 0,59 | 2,68 | Nouvelle parcelle |
| SCEA du Donjon | DON7 | TOCQUEVILLE-LES-MURS | 5,70 | 0,00 | 5,70 | 0,08 | 0,00 | 0,00 | 0,08 | 5,78 | Nouvelle parcelle |
| SCEA du Donjon | DON8 | TOCQUEVILLE-LES-MURS | 11,73 | 0,00 | 11,73 | 0,00 | 0,00 | 0,00 | 0,00 | 11,73 | Nouvelle parcelle |
| SCEA du Donjon | DON9 | TOCQUEVILLE-LES-MURS | 5,74 | 0,00 | 5,74 | 0,00 | 0,00 | 0,00 | 0,00 | 5,74 | Nouvelle parcelle |
| Total SCEA du Donjon | | | 66,79 | 0,00 | 66,79 | 4,66 | 0,88 | 0,00 | 5,54 | 72,33 | |
| EARL de l'Epine | EPI1 | COLLETOT | 7,87 | 0,00 | 7,87 | 1,97 | 0,00 | 1,02 | 2,99 | 10,86 | Parcelle autorisée |
| EARL de l'Epine | EPI10 | CORNEVILLE-SUR-RISLE | 3,74 | 0,00 | 3,74 | 0,06 | 0,00 | 0,00 | 0,06 | 3,80 | Parcelle autorisée |
| EARL de l'Epine | EPI11 | CORNEVILLE-SUR-RISLE | 10,27 | 0,00 | 10,27 | 0,00 | 0,00 | 0,00 | 0,00 | 10,27 | Parcelle autorisée |

| Nom de l'exploitation | Code Ilot | Commune | Surface épanable | | | Surfaces non épanables | | | | Surfaces totales | Statut |
|--------------------------------|-----------|----------------------------|------------------|------------------|----------------|------------------------|--|---|--------------------|------------------|--------------------|
| | | | Aptitude bonne | Aptitude Moyenne | total épanable | Exclusion tiers (50 m) | Exclusion eau (cours d'eau, zones humides) | Exclusion autres (occupation du sol, pente, captages) | total non épanable | | |
| EARL de l'Épine | EPI12 | CORNEVILLE-SUR-RISLE | 3,92 | 0,00 | 3,92 | 0,00 | 0,00 | 0,00 | 0,00 | 3,92 | Parcelle autorisée |
| EARL de l'Épine | EPI14 | APPEVILLE-ANNEBAULT | 9,01 | 0,00 | 9,01 | 0,53 | 0,00 | 0,00 | 0,53 | 9,54 | Parcelle autorisée |
| EARL de l'Épine | EPI17 | CORNEVILLE-SUR-RISLE | 0,91 | 0,00 | 0,91 | 0,24 | 0,00 | 0,00 | 0,24 | 1,15 | Parcelle autorisée |
| EARL de l'Épine | EPI18 | VALLETOT | 13,99 | 0,00 | 13,99 | 1,00 | 0,00 | 0,19 | 1,19 | 15,18 | Parcelle autorisée |
| EARL de l'Épine | EPI19 | VALLETOT | 4,65 | 0,00 | 4,65 | 0,39 | 0,00 | 0,00 | 0,39 | 5,03 | Parcelle autorisée |
| EARL de l'Épine | EPI2 | COLLETOT | 16,35 | 0,00 | 16,35 | 0,00 | 0,00 | 0,00 | 0,00 | 16,35 | Parcelle autorisée |
| EARL de l'Épine | EPI20 | ETREVILLE | 1,97 | 0,00 | 1,97 | 0,65 | 0,00 | 0,00 | 0,65 | 2,62 | Parcelle autorisée |
| EARL de l'Épine | EPI21 | ETREVILLE | 5,99 | 0,00 | 5,99 | 0,43 | 0,00 | 0,00 | 0,43 | 6,42 | Parcelle autorisée |
| EARL de l'Épine | EPI3 | CORNEVILLE-SUR-RISLE | 5,69 | 1,16 | 6,85 | 1,04 | 0,00 | 5,01 | 6,04 | 12,89 | Parcelle autorisée |
| EARL de l'Épine | EPI4 | CAMPIGNY | 2,17 | 0,00 | 2,17 | 0,60 | 0,00 | 0,00 | 0,60 | 2,77 | Parcelle autorisée |
| EARL de l'Épine | EPI5 | CAMPIGNY | 7,55 | 0,00 | 7,55 | 0,00 | 0,00 | 0,00 | 0,00 | 7,55 | Parcelle autorisée |
| EARL de l'Épine | EPI6 | CAMPIGNY | 12,77 | 0,00 | 12,77 | 0,00 | 0,00 | 0,00 | 0,00 | 12,77 | Parcelle autorisée |
| EARL de l'Épine | EPI7 | CAMPIGNY | 10,31 | 0,00 | 10,31 | 0,43 | 0,00 | 0,00 | 0,43 | 10,73 | Parcelle autorisée |
| EARL de l'Épine | EPI8 | CORNEVILLE-SUR-RISLE | 15,75 | 0,00 | 15,75 | 0,16 | 0,00 | 0,00 | 0,16 | 15,92 | Parcelle autorisée |
| Total EARL de l'Épine | | | 132,90 | 1,16 | 134,07 | 7,51 | 0,00 | 6,21 | 13,72 | 147,79 | |
| EI F Eudier | EUD1 | SAINT-NICOLAS-DE-LA-TAILLE | 5,65 | 0,00 | 5,65 | 0,41 | 0,00 | 0,00 | 0,41 | 6,06 | Nouvelle parcelle |
| EI F Eudier | EUD10 | OULDALLE | 8,34 | 0,00 | 8,34 | 0,00 | 0,00 | 0,00 | 0,00 | 8,34 | Parcelle autorisée |
| EI F Eudier | EUD12 | OULDALLE | 12,38 | 0,00 | 12,38 | 1,16 | 0,00 | 0,00 | 1,16 | 13,54 | Parcelle autorisée |
| EI F Eudier | EUD16 | Epretot | 16,67 | 0,00 | 16,67 | 0,37 | 0,00 | 0,00 | 0,37 | 17,04 | Parcelle autorisée |
| EI F Eudier | EUD2 | OULDALLE | 11,42 | 0,00 | 11,42 | 0,31 | 0,00 | 0,00 | 0,31 | 11,74 | Parcelle autorisée |
| EI F Eudier | EUD50 | OULDALLE | 16,38 | 0,00 | 16,38 | 1,83 | 0,00 | 0,00 | 1,83 | 18,21 | Parcelle autorisée |
| Total EI F Eudier | | | 70,84 | 0,00 | 70,84 | 4,08 | 0,00 | 0,00 | 4,08 | 74,93 | |
| EI P Fache | FAC1 | YEBLERON | 23,19 | 0,00 | 23,19 | 0,16 | 0,00 | 0,00 | 0,16 | 23,35 | Parcelle autorisée |
| EI P Fache | FAC10 | YEBLERON | 2,45 | 0,00 | 2,45 | 0,02 | 0,00 | 0,00 | 0,02 | 2,47 | Nouvelle parcelle |
| EI P Fache | FAC11 | BERNIERES | 0,84 | 0,00 | 0,84 | 0,34 | 0,00 | 0,00 | 0,34 | 1,18 | Nouvelle parcelle |
| EI P Fache | FAC2 | HATTENVILLE | 24,63 | 0,00 | 24,63 | 0,00 | 0,00 | 0,00 | 0,00 | 24,63 | Parcelle autorisée |
| EI P Fache | FAC3 | HATTENVILLE | 2,62 | 0,00 | 2,62 | 0,64 | 0,00 | 0,00 | 0,64 | 3,26 | Parcelle autorisée |
| EI P Fache | FAC4 | HATTENVILLE | 20,58 | 0,00 | 20,58 | 0,18 | 0,00 | 0,00 | 0,18 | 20,76 | Parcelle autorisée |
| EI P Fache | FAC5 | TREMAUVILLE | 7,84 | 0,00 | 7,84 | 0,26 | 0,02 | 0,36 | 0,64 | 8,47 | Parcelle autorisée |
| EI P Fache | FAC6 | HATTENVILLE | 5,81 | 0,00 | 5,81 | 0,95 | 0,00 | 0,00 | 0,95 | 6,76 | Parcelle autorisée |
| EI P Fache | FAC7 | BERNIERES | 0,00 | 31,96 | 31,96 | 0,90 | 0,16 | 0,00 | 1,06 | 33,03 | Parcelle autorisée |
| EI P Fache | FAC8 | BERNIERES | 0,00 | 0,00 | 0,00 | 0,74 | 1,14 | 0,33 | 2,21 | 2,21 | Parcelle autorisée |
| EI P Fache | FAC9 | YEBLERON | 0,64 | 0,00 | 0,64 | 0,32 | 0,00 | 0,00 | 0,32 | 0,97 | Nouvelle parcelle |
| Total EI P Fache | | | 88,60 | 31,96 | 120,56 | 4,50 | 1,32 | 0,69 | 6,51 | 127,08 | |
| EI F Courceaux | FCO1 | SAINT-VIGOR-D'YMONVILLE | 29,67 | 0,00 | 29,67 | 0,04 | 0,00 | 0,00 | 0,04 | 29,71 | Nouvelle parcelle |
| EI F Courceaux | FCO2 | SAINT-VIGOR-D'YMONVILLE | 0,30 | 0,00 | 0,30 | 0,00 | 0,00 | 0,00 | 0,00 | 0,30 | Nouvelle parcelle |
| EI F Courceaux | FCO3 | LIMPIVILLE | 16,64 | 0,00 | 16,64 | 0,00 | 0,21 | 0,00 | 0,21 | 16,86 | Nouvelle parcelle |
| EI F Courceaux | FCO4 | SANDOUVILLE | 1,36 | 0,00 | 1,36 | 0,00 | 0,00 | 0,00 | 0,00 | 1,36 | Nouvelle parcelle |
| EI F Courceaux | FCO5 | SANDOUVILLE | 8,18 | 0,00 | 8,18 | 0,31 | 0,00 | 0,00 | 0,31 | 8,50 | Nouvelle parcelle |
| EI F Courceaux | FCO6 | LIMPIVILLE | 2,39 | 0,00 | 2,39 | 0,89 | 0,38 | 0,00 | 1,27 | 3,66 | Nouvelle parcelle |
| EI F Courceaux | FCO7 | LIMPIVILLE | 6,33 | 0,00 | 6,33 | 0,31 | 0,08 | 0,00 | 0,39 | 6,72 | Nouvelle parcelle |
| Total EI F Courceaux | | | 64,88 | 0,00 | 64,88 | 1,55 | 0,67 | 0,00 | 2,23 | 67,10 | |
| GAEC Franqueville | FRA1 | SAINT-ANTOINE-LA-FORET | 32,65 | 0,00 | 32,65 | 1,71 | 0,00 | 0,08 | 1,78 | 34,43 | Parcelle autorisée |
| GAEC Franqueville | FRA10 | SAINT-EUSTACHE-LA-FORET | 3,84 | 0,00 | 3,84 | 0,42 | 0,00 | 0,00 | 0,42 | 4,26 | Nouvelle parcelle |
| GAEC Franqueville | FRA11 | SAINT-EUSTACHE-LA-FORET | 9,87 | 0,00 | 9,87 | 0,83 | 0,00 | 0,00 | 0,83 | 10,70 | Nouvelle parcelle |
| GAEC Franqueville | FRA2 | SAINT-ANTOINE-LA-FORET | 1,51 | 0,00 | 1,51 | 0,00 | 0,00 | 0,00 | 0,00 | 1,51 | Parcelle autorisée |
| GAEC Franqueville | FRA21 | SAINT-EUSTACHE-LA-FORET | 26,13 | 0,00 | 26,13 | 0,52 | 0,00 | 6,34 | 6,86 | 32,99 | Parcelle autorisée |
| GAEC Franqueville | FRA22 | LA CERLANGUE | 1,39 | 0,00 | 1,39 | 0,00 | 0,00 | 0,00 | 0,00 | 1,39 | Parcelle autorisée |
| GAEC Franqueville | FRA23 | SAINT-ANTOINE-LA-FORET | 0,00 | 0,00 | 0,00 | 0,00 | 0,00 | 7,61 | 7,61 | 7,61 | Parcelle autorisée |
| GAEC Franqueville | FRA25 | SAINT-ANTOINE-LA-FORET | 11,04 | 0,00 | 11,04 | 1,50 | 0,00 | 0,00 | 1,50 | 12,54 | Parcelle autorisée |
| GAEC Franqueville | FRA26 | LA REMUEE | 0,00 | 34,76 | 34,76 | 1,20 | 0,86 | 0,00 | 2,05 | 36,81 | Nouvelle parcelle |
| GAEC Franqueville | FRA28 | LA CERLANGUE | 2,61 | 0,00 | 2,61 | 0,30 | 0,00 | 0,00 | 0,30 | 2,90 | Parcelle autorisée |
| GAEC Franqueville | FRA3 | SAINT-ANTOINE-LA-FORET | 5,48 | 0,00 | 5,48 | 0,17 | 0,00 | 0,02 | 0,19 | 5,66 | Parcelle autorisée |
| GAEC Franqueville | FRA32 | SAINT-ANTOINE-LA-FORET | 3,13 | 0,00 | 3,13 | 0,25 | 0,00 | 0,00 | 0,25 | 3,38 | Parcelle autorisée |
| GAEC Franqueville | FRA4 | SAINT-ANTOINE-LA-FORET | 3,68 | 0,00 | 3,68 | 0,00 | 0,00 | 0,00 | 0,00 | 3,68 | Parcelle autorisée |
| GAEC Franqueville | FRA5 | MELAMARE | 15,09 | 0,00 | 15,09 | 0,31 | 0,00 | 0,00 | 0,31 | 15,41 | Parcelle autorisée |
| GAEC Franqueville | FRA7 | MELAMARE | 4,27 | 0,00 | 4,27 | 0,00 | 0,00 | 0,00 | 0,00 | 4,27 | Parcelle autorisée |
| GAEC Franqueville | FRA9 | SAINT-EUSTACHE-LA-FORET | 1,33 | 0,00 | 1,33 | 0,00 | 0,00 | 0,00 | 0,00 | 1,33 | Parcelle autorisée |
| Total GAEC Franqueville | | | 122,02 | 34,76 | 156,77 | 7,21 | 0,86 | 14,04 | 22,11 | 178,88 | |
| SCEA des Granges | GRA10 | CAUVERVILLE-EN-ROUMOIS | 3,96 | 0,00 | 3,96 | 0,68 | 0,00 | 0,00 | 0,68 | 4,64 | Parcelle autorisée |

| Nom de l'exploitation | Code Ilot | Commune | Surface épardable | | | Surfaces non épardables | | | | Surfaces totales | Statut |
|------------------------------------|-----------|----------------------------|-------------------|------------------|-----------------|-------------------------|--|---|---------------------|------------------|--------------------|
| | | | Aptitude bonne | Aptitude Moyenne | total épardable | Exclusion tiers (50 m) | Exclusion eau (cours d'eau, zones humides) | Exclusion autres (occupation du sol, pente, captages) | total non épardable | | |
| SCEA des Granges | GRA11 | CAUVERVILLE-EN-ROUMOIS | 7,15 | 0,00 | 7,15 | 0,75 | 0,00 | 0,00 | 0,75 | 7,90 | Parcelle autorisée |
| SCEA des Granges | GRA12 | BOURNEVILLE-SAINTE-CROIX | 2,84 | 0,00 | 2,84 | 0,00 | 0,00 | 0,00 | 0,00 | 2,84 | Parcelle autorisée |
| SCEA des Granges | GRA13 | APPEVILLE-ANNEBAULT | 0,29 | 0,00 | 0,29 | 0,00 | 0,00 | 0,00 | 0,00 | 0,29 | Parcelle autorisée |
| SCEA des Granges | GRA14 | CORNEVILLE-SUR-RISLE | 0,00 | 14,03 | 14,03 | 1,97 | 0,00 | 1,11 | 3,07 | 17,10 | Parcelle autorisée |
| SCEA des Granges | GRA15 | SAINT-PHILBERT-SUR-RISLE | 18,96 | 0,00 | 18,96 | 1,30 | 0,00 | 0,00 | 1,30 | 20,26 | Parcelle autorisée |
| SCEA des Granges | GRA16 | SAINT-PHILBERT-SUR-RISLE | 46,57 | 0,00 | 46,57 | 1,52 | 0,00 | 0,00 | 1,52 | 48,09 | Parcelle autorisée |
| SCEA des Granges | GRA18 | ETREVILLE | 4,02 | 0,00 | 4,02 | 0,42 | 0,00 | 0,00 | 0,42 | 4,44 | Parcelle autorisée |
| SCEA des Granges | GRA2 | ETREVILLE | 24,44 | 0,00 | 24,44 | 0,29 | 0,00 | 2,67 | 2,96 | 27,40 | Parcelle autorisée |
| SCEA des Granges | GRA25 | ETREVILLE | 1,37 | 0,00 | 1,37 | 0,06 | 0,00 | 0,00 | 0,06 | 1,44 | Parcelle autorisée |
| SCEA des Granges | GRA26 | COLLETOT | 0,00 | 0,00 | 0,00 | 1,24 | 0,00 | 4,65 | 5,89 | 5,89 | Parcelle autorisée |
| SCEA des Granges | GRA3 | ETREVILLE | 11,26 | 0,00 | 11,26 | 0,18 | 0,00 | 0,00 | 0,18 | 11,44 | Parcelle autorisée |
| SCEA des Granges | GRA4 | ETREVILLE | 17,47 | 0,00 | 17,47 | 0,16 | 0,00 | 0,00 | 0,16 | 17,63 | Parcelle autorisée |
| SCEA des Granges | GRA5 | CAUVERVILLE-EN-ROUMOIS | 12,96 | 0,00 | 12,96 | 0,00 | 0,00 | 0,00 | 0,00 | 12,96 | Parcelle autorisée |
| SCEA des Granges | GRA6 | SAINT-THURIEN | 6,31 | 0,00 | 6,31 | 0,12 | 0,00 | 0,00 | 0,12 | 6,44 | Parcelle autorisée |
| SCEA des Granges | GRA7 | CAUVERVILLE-EN-ROUMOIS | 3,02 | 0,00 | 3,02 | 0,22 | 0,00 | 0,00 | 0,22 | 3,24 | Parcelle autorisée |
| SCEA des Granges | GRA8 | CAUVERVILLE-EN-ROUMOIS | 31,08 | 0,00 | 31,08 | 1,72 | 0,00 | 0,00 | 1,72 | 32,80 | Parcelle autorisée |
| SCEA des Granges | GRA9 | CAUVERVILLE-EN-ROUMOIS | 5,20 | 0,00 | 5,20 | 1,75 | 0,00 | 0,14 | 1,89 | 7,08 | Parcelle autorisée |
| Total SCEA des Granges | | | 196,91 | 14,03 | 210,93 | 12,37 | 0,00 | 8,57 | 20,94 | 231,87 | |
| SCEA Ferme des Grès | GRE1 | TREMAUVILLE | 22,32 | 0,00 | 22,32 | 0,44 | 0,00 | 0,00 | 0,44 | 22,76 | Parcelle autorisée |
| SCEA Ferme des Grès | GRE2 | TREMAUVILLE | 13,90 | 0,00 | 13,90 | 0,41 | 0,00 | 0,00 | 0,41 | 14,31 | Parcelle autorisée |
| SCEA Ferme des Grès | GRE3 | TREMAUVILLE | 3,52 | 0,00 | 3,52 | 0,00 | 0,00 | 0,00 | 0,00 | 3,52 | Parcelle autorisée |
| SCEA Ferme des Grès | GRE4 | TREMAUVILLE | 12,26 | 0,00 | 12,26 | 0,11 | 0,25 | 0,00 | 0,36 | 12,62 | Parcelle autorisée |
| SCEA Ferme des Grès | GRE5 | TREMAUVILLE | 6,97 | 0,00 | 6,97 | 0,00 | 0,00 | 0,39 | 0,39 | 7,35 | Parcelle autorisée |
| Total SCEA Ferme des Grès | | | 58,97 | 0,00 | 58,97 | 0,96 | 0,25 | 0,39 | 1,59 | 60,56 | |
| GAEC Ferme du Hamel au Coeur | HAM11 | SAINT-JEAN-DE-FOLLEVILLE | 1,22 | 0,00 | 1,22 | 0,00 | 0,27 | 0,00 | 0,27 | 1,50 | Parcelle autorisée |
| GAEC Ferme du Hamel au Coeur | HAM13 | SAINT-JEAN-DE-FOLLEVILLE | 5,03 | 0,00 | 5,03 | 0,39 | 0,02 | 0,00 | 0,41 | 5,43 | Parcelle autorisée |
| GAEC Ferme du Hamel au Coeur | HAM16 | SAINT-NICOLAS-DE-LA-TAILLE | 0,00 | 0,00 | 0,00 | 0,19 | 0,00 | 6,15 | 6,34 | 6,34 | Parcelle autorisée |
| GAEC Ferme du Hamel au Coeur | HAM17 | SAINT-NICOLAS-DE-LA-TAILLE | 1,44 | 0,00 | 1,44 | 0,14 | 0,00 | 0,00 | 0,14 | 1,58 | Parcelle autorisée |
| GAEC Ferme du Hamel au Coeur | HAM18 | SAINT-NICOLAS-DE-LA-TAILLE | 6,09 | 0,00 | 6,09 | 0,29 | 0,00 | 1,17 | 1,46 | 7,55 | Parcelle autorisée |
| GAEC Ferme du Hamel au Coeur | HAM23 | SAINT-JEAN-DE-FOLLEVILLE | 1,62 | 0,00 | 1,62 | 0,00 | 0,12 | 0,00 | 0,12 | 1,74 | Parcelle autorisée |
| GAEC Ferme du Hamel au Coeur | HAM25 | SAINT-JEAN-DE-FOLLEVILLE | 0,00 | 0,00 | 0,00 | 0,00 | 2,07 | 0,00 | 2,07 | 2,07 | Parcelle autorisée |
| GAEC Ferme du Hamel au Coeur | HAM26 | SAINT-NICOLAS-DE-LA-TAILLE | 4,48 | 0,00 | 4,48 | 1,29 | 0,00 | 0,00 | 1,29 | 5,77 | Parcelle autorisée |
| GAEC Ferme du Hamel au Coeur | HAM3 | SAINT-JEAN-DE-FOLLEVILLE | 4,40 | 0,00 | 4,40 | 0,00 | 0,00 | 0,00 | 0,00 | 4,40 | Parcelle autorisée |
| GAEC Ferme du Hamel au Coeur | HAM7 | SAINT-JEAN-DE-FOLLEVILLE | 4,99 | 0,00 | 4,99 | 0,00 | 0,00 | 0,00 | 0,00 | 4,99 | Parcelle autorisée |
| GAEC Ferme du Hamel au Coeur | HAM8 | SAINT-JEAN-DE-FOLLEVILLE | 3,18 | 0,00 | 3,18 | 0,00 | 0,00 | 0,00 | 0,00 | 3,18 | Parcelle autorisée |
| GAEC Ferme du Hamel au Coeur | HAM9 | SAINT-NICOLAS-DE-LA-TAILLE | 11,70 | 0,00 | 11,70 | 0,51 | 0,00 | 0,00 | 0,51 | 12,21 | Parcelle autorisée |
| Total GAEC Ferme du Hamel au Coeur | | | 44,16 | 0,00 | 44,16 | 2,80 | 2,48 | 7,32 | 12,60 | 56,76 | |
| EARL Langlois | LAN11 | FOURMETOT | 7,04 | 0,00 | 7,04 | 0,76 | 3,19 | 0,00 | 3,95 | 10,99 | Parcelle autorisée |
| EARL Langlois | LAN12 | BOURNEVILLE-SAINTE-CROIX | 1,66 | 0,00 | 1,66 | 0,63 | 0,00 | 0,00 | 0,63 | 2,28 | Parcelle autorisée |
| EARL Langlois | LAN13 | FOURMETOT | 0,00 | 7,09 | 7,09 | 0,36 | 0,00 | 0,00 | 0,36 | 7,45 | Parcelle autorisée |
| EARL Langlois | LAN14 | SAINT-THURIEN | 3,86 | 0,00 | 3,86 | 0,39 | 0,00 | 0,00 | 0,39 | 4,24 | Parcelle autorisée |
| EARL Langlois | LAN17 | FOURMETOT | 4,94 | 0,00 | 4,94 | 0,49 | 0,00 | 0,00 | 0,49 | 5,43 | Parcelle autorisée |
| EARL Langlois | LAN18 | FOURMETOT | 4,81 | 0,00 | 4,81 | 1,19 | 0,00 | 0,00 | 1,19 | 6,00 | Parcelle autorisée |
| EARL Langlois | LAN19 | FOURMETOT | 23,56 | 0,00 | 23,56 | 0,14 | 0,00 | 0,00 | 0,14 | 23,69 | Parcelle autorisée |
| EARL Langlois | LAN20 | FOURMETOT | 0,00 | 0,00 | 0,00 | 1,88 | 0,00 | 0,88 | 2,76 | 2,76 | Parcelle autorisée |
| EARL Langlois | LAN21 | SAINT-AUBIN-SUR-QUILLEBEUF | 0,00 | 3,45 | 3,45 | 0,00 | 5,61 | 0,00 | 5,61 | 9,07 | Parcelle autorisée |
| EARL Langlois | LAN23 | SAINT-AUBIN-SUR-QUILLEBEUF | 0,00 | 3,62 | 3,62 | 0,00 | 0,10 | 0,00 | 0,10 | 3,72 | Parcelle autorisée |
| EARL Langlois | LAN3 | SAINT-THURIEN | 3,90 | 0,00 | 3,90 | 0,00 | 0,00 | 0,00 | 0,00 | 3,90 | Parcelle autorisée |
| EARL Langlois | LAN6 | SAINT-THURIEN | 0,82 | 0,00 | 0,82 | 0,20 | 0,00 | 0,00 | 0,20 | 1,01 | Parcelle autorisée |
| EARL Langlois | LAN9 | BOURNEVILLE-SAINTE-CROIX | 8,61 | 0,00 | 8,61 | 0,62 | 0,00 | 0,00 | 0,62 | 9,23 | Parcelle autorisée |
| Total EARL Langlois | | | 59,19 | 14,15 | 73,34 | 6,64 | 8,90 | 0,88 | 16,43 | 89,77 | |
| Ei L Courceaux | LCO2 | SAINT-VIGOR-D'YMONVILLE | 17,90 | 0,00 | 17,90 | 0,00 | 0,54 | 0,00 | 0,54 | 18,44 | Nouvelle parcelle |
| Ei L Courceaux | LCO3 | SAINT-VIGOR-D'YMONVILLE | 1,02 | 0,00 | 1,02 | 0,34 | 0,00 | 0,00 | 0,34 | 1,36 | Nouvelle parcelle |
| Ei L Courceaux | LCO4 | LA CERLANGUE | 1,18 | 0,00 | 1,18 | 0,28 | 0,00 | 0,00 | 0,28 | 1,45 | Nouvelle parcelle |
| Ei L Courceaux | LCO5 | SANDOUVILLE | 9,61 | 0,00 | 9,61 | 2,03 | 0,00 | 0,00 | 2,03 | 11,64 | Nouvelle parcelle |
| Ei L Courceaux | LCO6 | SANDOUVILLE | 17,90 | 0,00 | 17,90 | 0,64 | 0,00 | 0,00 | 0,64 | 18,54 | Nouvelle parcelle |
| Ei L Courceaux | LCO7 | SANDOUVILLE | 7,40 | 0,00 | 7,40 | 0,00 | 0,00 | 0,00 | 0,00 | 7,40 | Nouvelle parcelle |
| Ei L Courceaux | LCO8 | SANDOUVILLE | 1,55 | 0,00 | 1,55 | 0,08 | 0,00 | 0,00 | 0,08 | 1,63 | Nouvelle parcelle |
| Total Ei L Courceaux | | | 56,56 | 0,00 | 56,56 | 3,38 | 0,54 | 0,00 | 3,92 | 60,47 | |
| SCEA Menager | MEN1 | MELAMARE | 29,40 | 0,00 | 29,40 | 4,64 | 0,00 | 0,00 | 4,64 | 34,04 | Parcelle autorisée |
| SCEA Menager | MEN10 | GAINNEVILLE | 13,44 | 0,00 | 13,44 | 2,05 | 0,00 | 0,00 | 2,05 | 15,50 | Parcelle autorisée |

| Nom de l'exploitation | Code Ilot | Commune | Surface épanachable | | | Surfaces non épanposables | | | | Surfaces totales | Statut |
|------------------------|-----------|----------------------------|---------------------|------------------|-------------------|---------------------------|--|---|-----------------------|------------------|--------------------|
| | | | Aptitude bonne | Aptitude Moyenne | total épanachable | Exclusion tiers (50 m) | Exclusion eau (cours d'eau, zones humides) | Exclusion autres (occupation du sol, pente, captages) | total non épanachable | | |
| SCEA Menager | MEN11 | FOUCART | 8,35 | 0,00 | 8,35 | 0,70 | 0,00 | 0,01 | 0,71 | 9,06 | Parcelle autorisée |
| SCEA Menager | MEN12 | FOUCART | 15,44 | 0,00 | 15,44 | 0,89 | 0,10 | 0,38 | 1,37 | 16,81 | Parcelle autorisée |
| SCEA Menager | MEN13 | FOUCART | 21,87 | 0,00 | 21,87 | 0,00 | 0,00 | 0,00 | 0,00 | 21,87 | Parcelle autorisée |
| SCEA Menager | MEN14 | GAINNEVILLE | 2,48 | 0,00 | 2,48 | 0,00 | 0,00 | 0,00 | 0,00 | 2,48 | Parcelle autorisée |
| SCEA Menager | MEN19 | MELAMARE | 17,46 | 0,00 | 17,46 | 2,96 | 0,00 | 2,43 | 5,39 | 22,85 | Parcelle autorisée |
| SCEA Menager | MEN2 | SAINT-EUSTACHE-LA-FORET | 4,36 | 0,00 | 4,36 | 0,08 | 0,00 | 0,00 | 0,08 | 4,44 | Parcelle autorisée |
| SCEA Menager | MEN20 | MELAMARE | 5,24 | 0,00 | 5,24 | 1,01 | 0,00 | 0,00 | 1,01 | 6,25 | Parcelle autorisée |
| SCEA Menager | MEN21 | MELAMARE | 0,86 | 0,00 | 0,86 | 0,00 | 0,00 | 0,00 | 0,00 | 0,86 | Parcelle autorisée |
| SCEA Menager | MEN23 | MELAMARE | 0,29 | 0,00 | 0,29 | 0,00 | 0,00 | 0,00 | 0,00 | 0,29 | Parcelle autorisée |
| SCEA Menager | MEN24 | MELAMARE | 6,43 | 0,00 | 6,43 | 0,03 | 0,00 | 0,24 | 0,27 | 6,70 | Parcelle autorisée |
| SCEA Menager | MEN5 | MELAMARE | 9,29 | 0,00 | 9,29 | 0,62 | 0,00 | 0,00 | 0,62 | 9,91 | Parcelle autorisée |
| SCEA Menager | MEN6 | MELAMARE | 21,71 | 0,00 | 21,71 | 0,14 | 0,00 | 0,00 | 0,14 | 21,85 | Parcelle autorisée |
| SCEA Menager | MEN7 | SAINT-ROMAIN-DE-COLBOSC | 5,82 | 0,00 | 5,82 | 0,68 | 0,00 | 0,00 | 0,68 | 6,50 | Parcelle autorisée |
| SCEA Menager | MEN8 | SAINT-ROMAIN-DE-COLBOSC | 11,22 | 0,00 | 11,22 | 1,22 | 0,00 | 0,98 | 2,20 | 13,42 | Parcelle autorisée |
| SCEA Menager | MEN9 | LA REMUEE | 12,53 | 0,00 | 12,53 | 0,45 | 0,00 | 0,00 | 0,45 | 12,97 | Parcelle autorisée |
| Total SCEA Menager | | | 186,19 | 0,00 | 186,19 | 15,46 | 0,10 | 4,05 | 19,61 | 205,80 | |
| EARL Mercier | MER1 | TROUVILLE-LA-HAULE | 4,57 | 0,00 | 4,57 | 0,02 | 0,00 | 0,00 | 0,02 | 4,59 | Parcelle autorisée |
| EARL Mercier | MER10 | SAINT-AUBIN-SUR-QUILLEBEUF | 0,00 | 5,21 | 5,21 | 0,63 | 0,10 | 0,00 | 0,72 | 5,93 | Parcelle autorisée |
| EARL Mercier | MER11 | QUILLEBEUF-SUR-SEINE | 0,00 | 11,98 | 11,98 | 0,00 | 0,05 | 0,00 | 0,05 | 12,02 | Parcelle autorisée |
| EARL Mercier | MER12 | QUILLEBEUF-SUR-SEINE | 0,00 | 14,88 | 14,88 | 0,46 | 0,06 | 0,00 | 0,52 | 15,39 | Parcelle autorisée |
| EARL Mercier | MER13 | QUILLEBEUF-SUR-SEINE | 0,00 | 30,75 | 30,75 | 0,00 | 2,36 | 0,00 | 2,36 | 33,11 | Parcelle autorisée |
| EARL Mercier | MER2 | TROUVILLE-LA-HAULE | 3,30 | 0,00 | 3,30 | 0,27 | 0,00 | 0,00 | 0,27 | 3,57 | Parcelle autorisée |
| EARL Mercier | MER3 | TOCQUEVILLE | 17,61 | 0,00 | 17,61 | 0,00 | 0,00 | 0,00 | 0,00 | 17,61 | Parcelle autorisée |
| EARL Mercier | MER4 | TOCQUEVILLE | 32,19 | 0,00 | 32,19 | 0,99 | 0,00 | 0,00 | 0,99 | 33,17 | Parcelle autorisée |
| EARL Mercier | MER5 | BOURNEVILLE-SAINT-CROIX | 11,75 | 0,00 | 11,75 | 0,08 | 0,00 | 0,00 | 0,08 | 11,83 | Parcelle autorisée |
| EARL Mercier | MER6 | BOURNEVILLE-SAINT-CROIX | 13,24 | 0,00 | 13,24 | 0,00 | 0,00 | 0,00 | 0,00 | 13,24 | Parcelle autorisée |
| EARL Mercier | MER7 | QUILLEBEUF-SUR-SEINE | 0,00 | 8,54 | 8,54 | 0,00 | 0,09 | 0,00 | 0,09 | 8,62 | Parcelle autorisée |
| EARL Mercier | MER8 | QUILLEBEUF-SUR-SEINE | 0,00 | 1,27 | 1,27 | 0,46 | 0,00 | 0,00 | 0,46 | 1,72 | Parcelle autorisée |
| EARL Mercier | MER9 | BOURNEVILLE-SAINT-CROIX | 9,98 | 0,00 | 9,98 | 0,00 | 0,00 | 0,00 | 0,00 | 9,98 | Parcelle autorisée |
| Total EARL Mercier | | | 92,64 | 72,61 | 165,25 | 2,90 | 2,65 | 0,00 | 5,55 | 170,80 | |
| GAEC des Millais | MIL15 | SAINT-OUEN-DES-CHAMPS | 22,82 | 0,00 | 22,82 | 0,58 | 0,00 | 0,00 | 0,58 | 23,40 | Parcelle autorisée |
| GAEC des Millais | MIL16 | SAINT-THURIEN | 3,60 | 0,00 | 3,60 | 0,75 | 0,00 | 0,00 | 0,75 | 4,35 | Parcelle autorisée |
| GAEC des Millais | MIL17 | SAINT-THURIEN | 10,28 | 0,00 | 10,28 | 0,08 | 0,00 | 0,00 | 0,08 | 10,36 | Parcelle autorisée |
| GAEC des Millais | MIL18 | SAINT-THURIEN | 5,20 | 0,00 | 5,20 | 0,06 | 0,00 | 0,00 | 0,06 | 5,26 | Parcelle autorisée |
| GAEC des Millais | MIL19 | SAINT-THURIEN | 4,22 | 0,00 | 4,22 | 0,40 | 0,00 | 0,00 | 0,40 | 4,62 | Parcelle autorisée |
| GAEC des Millais | MIL20 | SAINT-THURIEN | 3,68 | 0,00 | 3,68 | 0,13 | 0,00 | 0,00 | 0,13 | 3,80 | Parcelle autorisée |
| GAEC des Millais | MIL22 | FOURMETOT | 0,00 | 0,34 | 0,34 | 0,53 | 0,00 | 0,00 | 0,53 | 0,88 | Parcelle autorisée |
| GAEC des Millais | MIL27 | ROUTOT | 13,79 | 0,00 | 13,79 | 0,72 | 0,00 | 0,00 | 0,72 | 14,50 | Parcelle autorisée |
| GAEC des Millais | MIL5 | ROUTOT | 3,92 | 0,00 | 3,92 | 0,53 | 0,00 | 0,00 | 0,53 | 4,45 | Parcelle autorisée |
| Total GAEC des Millais | | | 67,52 | 0,34 | 67,86 | 3,77 | 0,00 | 0,00 | 3,77 | 71,63 | |
| EARL Minard | MIN1 | PETIVILLE | 4,84 | 0,00 | 4,84 | 0,00 | 0,00 | 0,00 | 0,00 | 4,84 | Parcelle autorisée |
| EARL Minard | MIN10 | PETIVILLE | 7,71 | 29,09 | 36,79 | 0,50 | 2,69 | 0,00 | 3,18 | 39,98 | Parcelle autorisée |
| EARL Minard | MIN11 | PETIVILLE | 0,00 | 41,66 | 41,66 | 0,00 | 2,09 | 0,00 | 2,09 | 43,75 | Parcelle autorisée |
| EARL Minard | MIN12 | PETIVILLE | 2,21 | 0,00 | 2,21 | 0,39 | 0,00 | 0,00 | 0,39 | 2,60 | Parcelle autorisée |
| EARL Minard | MIN13 | PETIVILLE | 7,34 | 0,00 | 7,34 | 0,97 | 0,00 | 0,00 | 0,97 | 8,31 | Parcelle autorisée |
| EARL Minard | MIN16 | PETIVILLE | 1,18 | 0,00 | 1,18 | 1,02 | 0,00 | 0,00 | 1,02 | 2,21 | Parcelle autorisée |
| EARL Minard | MIN17 | PETIVILLE | 6,43 | 0,00 | 6,43 | 0,00 | 0,00 | 0,00 | 0,00 | 6,43 | Parcelle autorisée |
| EARL Minard | MIN2 | PETIVILLE | 7,44 | 0,00 | 7,44 | 0,52 | 0,23 | 0,00 | 0,75 | 8,19 | Parcelle autorisée |
| EARL Minard | MIN20 | PETIVILLE | 1,46 | 0,00 | 1,46 | 0,21 | 0,00 | 0,00 | 0,21 | 1,67 | Parcelle autorisée |
| EARL Minard | MIN21 | PETIVILLE | 2,80 | 22,28 | 25,08 | 0,00 | 2,09 | 0,00 | 2,09 | 27,17 | Parcelle autorisée |
| EARL Minard | MIN24 | PETIVILLE | 12,71 | 0,00 | 12,71 | 0,60 | 1,91 | 0,00 | 2,51 | 15,22 | Parcelle autorisée |
| EARL Minard | MIN25 | PETIVILLE | 3,27 | 0,00 | 3,27 | 0,00 | 0,32 | 0,00 | 0,32 | 3,59 | Parcelle autorisée |
| EARL Minard | MIN26 | PETIVILLE | 5,45 | 0,00 | 5,45 | 0,00 | 0,00 | 0,00 | 0,00 | 5,45 | Parcelle autorisée |
| EARL Minard | MIN3 | PETIVILLE | 2,24 | 0,00 | 2,24 | 0,00 | 0,00 | 0,00 | 0,00 | 2,24 | Parcelle autorisée |
| EARL Minard | MIN4 | PETIVILLE | 5,27 | 0,00 | 5,27 | 0,00 | 0,00 | 0,00 | 0,00 | 5,27 | Parcelle autorisée |
| EARL Minard | MIN5 | PETIVILLE | 1,22 | 0,00 | 1,22 | 0,60 | 0,00 | 0,00 | 0,60 | 1,82 | Parcelle autorisée |
| EARL Minard | MIN6 | PETIVILLE | 7,80 | 0,00 | 7,80 | 0,00 | 0,05 | 0,00 | 0,05 | 7,85 | Parcelle autorisée |
| EARL Minard | MIN7 | PETIVILLE | 9,85 | 0,00 | 9,85 | 0,00 | 0,00 | 0,00 | 0,00 | 9,85 | Parcelle autorisée |
| EARL Minard | MIN8 | PETIVILLE | 3,13 | 0,00 | 3,13 | 0,77 | 0,00 | 0,00 | 0,77 | 3,91 | Parcelle autorisée |
| Total EARL Minard | | | 92,36 | 93,03 | 185,39 | 5,58 | 9,39 | 0,00 | 14,96 | 200,35 | |
| EARL Morel | MOR1 | BOURNEVILLE-SAINT-CROIX | 27,89 | 0,00 | 27,89 | 0,89 | 0,00 | 0,82 | 1,70 | 29,59 | Parcelle autorisée |

| Nom de l'exploitation | Code Ilot | Commune | Surface épanachable | | | Surfaces non épanposables | | | | Surfaces totales | Statut |
|----------------------------|-----------|----------------------------|---------------------|------------------|-------------------|---------------------------|--|---|-----------------------|------------------|--------------------|
| | | | Aptitude bonne | Aptitude Moyenne | total épanachable | Exclusion tiers (50 m) | Exclusion eau (cours d'eau, zones humides) | Exclusion autres (occupation du sol, pente, captages) | total non épanachable | | |
| EARL Morel | MOR13 | AIZIER | 7,51 | 0,00 | 7,51 | 0,29 | 0,00 | 0,00 | 0,29 | 7,80 | Nouvelle parcelle |
| EARL Morel | MOR17 | BOURNEVILLE-SAINT-E-CROIX | 0,43 | 0,00 | 0,43 | 0,00 | 0,00 | 0,00 | 0,00 | 0,43 | Parcelle autorisée |
| EARL Morel | MOR2 | BOURNEVILLE-SAINT-E-CROIX | 20,04 | 0,00 | 20,04 | 0,00 | 0,00 | 0,37 | 0,37 | 20,41 | Parcelle autorisée |
| EARL Morel | MOR21 | LA HAYE AUBREE | 12,09 | 0,00 | 12,09 | 1,63 | 0,00 | 0,00 | 1,63 | 13,72 | Parcelle autorisée |
| EARL Morel | MOR24 | BOURNEVILLE-SAINT-E-CROIX | 2,43 | 0,00 | 2,43 | 0,00 | 0,00 | 0,00 | 0,00 | 2,43 | Parcelle autorisée |
| EARL Morel | MOR25 | BOURNEVILLE-SAINT-E-CROIX | 1,00 | 0,00 | 1,00 | 0,68 | 0,00 | 0,00 | 0,68 | 1,68 | Parcelle autorisée |
| EARL Morel | MOR26 | BOURNEVILLE-SAINT-E-CROIX | 0,26 | 0,00 | 0,26 | 0,33 | 0,00 | 0,00 | 0,33 | 0,58 | Parcelle autorisée |
| EARL Morel | MOR3 | BOURNEVILLE-SAINT-E-CROIX | 32,81 | 0,00 | 32,81 | 1,84 | 0,00 | 0,00 | 1,84 | 34,66 | Parcelle autorisée |
| EARL Morel | MOR4 | BOURNEVILLE-SAINT-E-CROIX | 19,64 | 0,00 | 19,64 | 0,47 | 0,00 | 0,00 | 0,47 | 20,12 | Parcelle autorisée |
| EARL Morel | MOR5 | TOCQUEVILLE | 4,61 | 0,00 | 4,61 | 0,43 | 0,00 | 0,00 | 0,43 | 5,05 | Parcelle autorisée |
| EARL Morel | MOR6 | TROUVILLE-LA-HAULE | 4,63 | 0,00 | 4,63 | 0,00 | 0,00 | 0,00 | 0,00 | 4,63 | Parcelle autorisée |
| EARL Morel | MOR7 | SAINT-THURIEN | 4,66 | 0,00 | 4,66 | 0,03 | 0,00 | 0,00 | 0,03 | 4,69 | Parcelle autorisée |
| EARL Morel | MOR8 | BOURNEVILLE-SAINT-E-CROIX | 3,22 | 0,00 | 3,22 | 0,00 | 0,00 | 0,00 | 0,00 | 3,22 | Parcelle autorisée |
| Total EARL Morel | | | 141,21 | 0,00 | 141,21 | 6,59 | 0,00 | 1,19 | 7,78 | 148,99 | |
| EI D Paillette | PAI1 | SAINT-NICOLAS-DE-LA-TAILLE | 2,37 | 0,00 | 2,37 | 0,00 | 0,00 | 0,00 | 0,00 | 2,37 | Nouvelle parcelle |
| EI D Paillette | PAI2 | SAINT-NICOLAS-DE-LA-TAILLE | 6,33 | 0,00 | 6,33 | 0,17 | 0,00 | 0,00 | 0,17 | 6,49 | Nouvelle parcelle |
| EI D Paillette | PAI3 | SAINT-AUBIN-ROUTOT | 13,80 | 0,00 | 13,80 | 0,31 | 0,00 | 0,00 | 0,31 | 14,10 | Parcelle autorisée |
| EI D Paillette | PAI306a | LOUDALLE | 4,37 | 0,00 | 4,37 | 1,07 | 0,00 | 0,00 | 1,07 | 5,44 | Parcelle autorisée |
| EI D Paillette | PAI306b | LOUDALLE | 6,90 | 0,00 | 6,90 | 0,20 | 0,00 | 0,00 | 0,20 | 7,10 | Parcelle autorisée |
| EI D Paillette | PAI309 | LOUDALLE | 9,13 | 0,00 | 9,13 | 0,00 | 0,00 | 0,00 | 0,00 | 9,13 | Parcelle autorisée |
| EI D Paillette | PAI4 | LOUDALLE | 5,61 | 0,00 | 5,61 | 0,40 | 0,00 | 0,00 | 0,40 | 6,01 | Nouvelle parcelle |
| EI D Paillette | PAI5 | LOUDALLE | 6,50 | 0,00 | 6,50 | 0,00 | 0,00 | 0,00 | 0,00 | 6,50 | Nouvelle parcelle |
| EI D Paillette | PAI6 | LOUDALLE | 8,11 | 0,00 | 8,11 | 0,00 | 0,00 | 0,00 | 0,00 | 8,11 | Nouvelle parcelle |
| EI D Paillette | PAI7 | LOUDALLE | 1,64 | 0,00 | 1,64 | 0,56 | 0,00 | 0,00 | 0,56 | 2,20 | Parcelle autorisée |
| EI D Paillette | PAI9 | LOUDALLE | 5,09 | 0,00 | 5,09 | 0,00 | 0,00 | 0,00 | 0,00 | 5,09 | Parcelle autorisée |
| Total EI D Paillette | | | 69,85 | 0,00 | 69,85 | 2,71 | 0,00 | 0,00 | 2,71 | 72,55 | |
| SCEA Ferme du Perron | PER1 | SAINT-VINCENT-CRAMESNIL | 29,74 | 0,00 | 29,74 | 1,06 | 0,37 | 0,00 | 1,44 | 31,18 | Nouvelle parcelle |
| SCEA Ferme du Perron | PER10 | LA REMUEE | 5,97 | 0,00 | 5,97 | 0,15 | 0,11 | 0,00 | 0,27 | 6,24 | Nouvelle parcelle |
| SCEA Ferme du Perron | PER14 | SAINT-VINCENT-CRAMESNIL | 1,72 | 0,00 | 1,72 | 0,21 | 0,31 | 0,00 | 0,52 | 2,24 | Nouvelle parcelle |
| SCEA Ferme du Perron | PER2 | LA CERLANGUE | 3,75 | 0,00 | 3,75 | 0,78 | 0,00 | 0,00 | 0,78 | 4,53 | Nouvelle parcelle |
| SCEA Ferme du Perron | PER3 | SAINT-VIGOR-D'YMONVILLE | 0,67 | 0,00 | 0,67 | 0,74 | 0,21 | 0,00 | 0,95 | 1,63 | Nouvelle parcelle |
| SCEA Ferme du Perron | PER4 | SAINT-VIGOR-D'YMONVILLE | 16,53 | 0,00 | 16,53 | 0,00 | 0,00 | 0,00 | 0,00 | 16,53 | Nouvelle parcelle |
| SCEA Ferme du Perron | PER5 | SAINT-VIGOR-D'YMONVILLE | 2,59 | 0,00 | 2,59 | 0,23 | 0,00 | 0,00 | 0,23 | 2,81 | Nouvelle parcelle |
| SCEA Ferme du Perron | PER6 | SAINT-VIGOR-D'YMONVILLE | 2,32 | 0,00 | 2,32 | 0,30 | 0,00 | 0,00 | 0,30 | 2,63 | Nouvelle parcelle |
| Total SCEA Ferme du Perron | | | 63,30 | 0,00 | 63,30 | 3,48 | 1,01 | 0,00 | 4,49 | 67,78 | |
| GAEC du Relais | REL1 | SAINT-JEAN-DE-FOLLEVILLE | 15,37 | 0,00 | 15,37 | 1,06 | 0,00 | 2,24 | 3,30 | 18,67 | Parcelle autorisée |
| GAEC du Relais | REL10 | SAINT-JEAN-DE-FOLLEVILLE | 0,32 | 0,00 | 0,32 | 0,00 | 0,00 | 0,00 | 0,00 | 0,32 | Parcelle autorisée |
| GAEC du Relais | REL11 | MELAMARE | 7,71 | 0,00 | 7,71 | 0,46 | 0,00 | 0,00 | 0,46 | 8,18 | Parcelle autorisée |
| GAEC du Relais | REL12 | MELAMARE | 0,68 | 0,00 | 0,68 | 1,13 | 0,00 | 0,00 | 1,13 | 1,81 | Parcelle autorisée |
| GAEC du Relais | REL13 | LILLEBONNE | 9,41 | 0,00 | 9,41 | 0,00 | 0,00 | 0,00 | 0,00 | 9,41 | Parcelle autorisée |
| GAEC du Relais | REL14 | LILLEBONNE | 2,32 | 0,00 | 2,32 | 0,00 | 0,00 | 0,00 | 0,00 | 2,32 | Parcelle autorisée |
| GAEC du Relais | REL15 | LILLEBONNE | 1,34 | 0,00 | 1,34 | 0,00 | 0,01 | 0,00 | 0,01 | 1,35 | Parcelle autorisée |
| GAEC du Relais | REL16 | LILLEBONNE | 1,26 | 0,00 | 1,26 | 0,00 | 0,00 | 0,00 | 0,00 | 1,26 | Parcelle autorisée |
| GAEC du Relais | REL17 | SAINT-JEAN-DE-FOLLEVILLE | 2,87 | 0,00 | 2,87 | 0,00 | 0,00 | 0,00 | 0,00 | 2,87 | Parcelle autorisée |
| GAEC du Relais | REL18 | SAINT-JEAN-DE-FOLLEVILLE | 0,00 | 0,00 | 0,00 | 0,00 | 4,31 | 0,00 | 4,31 | 4,31 | Parcelle autorisée |
| GAEC du Relais | REL19 | SAINT-JEAN-DE-FOLLEVILLE | 0,40 | 0,00 | 0,40 | 0,59 | 0,00 | 0,00 | 0,59 | 0,98 | Parcelle autorisée |
| GAEC du Relais | REL2 | SAINT-JEAN-DE-FOLLEVILLE | 15,89 | 0,00 | 15,89 | 0,28 | 0,00 | 0,00 | 0,28 | 16,17 | Parcelle autorisée |
| GAEC du Relais | REL20 | SAINT-JEAN-DE-FOLLEVILLE | 0,00 | 0,00 | 0,00 | 0,00 | 0,81 | 0,00 | 0,82 | 0,82 | Parcelle autorisée |
| GAEC du Relais | REL21 | NORVILLE | 5,00 | 0,00 | 5,00 | 0,00 | 0,00 | 0,00 | 0,00 | 5,00 | Parcelle autorisée |
| GAEC du Relais | REL22 | SAINT-JEAN-DE-FOLLEVILLE | 0,00 | 0,00 | 0,00 | 0,00 | 24,07 | 0,00 | 24,07 | 24,07 | Parcelle autorisée |
| GAEC du Relais | REL23 | SAINT-JEAN-DE-FOLLEVILLE | 6,48 | 0,00 | 6,48 | 0,81 | 0,00 | 0,00 | 0,81 | 7,29 | Parcelle autorisée |
| GAEC du Relais | REL24 | PETIVILLE | 30,51 | 0,00 | 30,51 | 0,00 | 0,93 | 0,00 | 0,93 | 31,44 | Parcelle autorisée |
| GAEC du Relais | REL25 | SAINT-JEAN-DE-FOLLEVILLE | 0,00 | 0,00 | 0,00 | 0,00 | 0,00 | 2,85 | 2,85 | 2,85 | Parcelle autorisée |
| GAEC du Relais | REL26 | SAINT-NICOLAS-DE-LA-TAILLE | 0,43 | 0,00 | 0,43 | 0,49 | 0,00 | 0,00 | 0,49 | 0,92 | Parcelle autorisée |
| GAEC du Relais | REL28 | ECRETTEVILLE-LES-BAONS | 12,58 | 0,00 | 12,58 | 0,99 | 0,00 | 0,00 | 0,99 | 13,57 | Parcelle autorisée |
| GAEC du Relais | REL29 | ECRETTEVILLE-LES-BAONS | 9,71 | 0,00 | 9,71 | 0,46 | 0,13 | 0,00 | 0,59 | 10,30 | Parcelle autorisée |
| GAEC du Relais | REL3 | MELAMARE | 4,68 | 0,00 | 4,68 | 0,22 | 0,00 | 0,00 | 0,22 | 4,90 | Parcelle autorisée |
| GAEC du Relais | REL30 | ECRETTEVILLE-LES-BAONS | 11,62 | 0,00 | 11,62 | 0,03 | 0,00 | 0,00 | 0,03 | 11,65 | Parcelle autorisée |
| GAEC du Relais | REL31 | ECRETTEVILLE-LES-BAONS | 4,24 | 0,00 | 4,24 | 0,36 | 0,00 | 1,05 | 1,41 | 5,65 | Parcelle autorisée |
| GAEC du Relais | REL33 | SAINT-JEAN-DE-FOLLEVILLE | 0,38 | 0,00 | 0,38 | 0,00 | 0,00 | 0,00 | 0,00 | 0,38 | Parcelle autorisée |
| GAEC du Relais | REL34 | NORVILLE | 3,42 | 0,00 | 3,42 | 0,08 | 0,00 | 0,00 | 0,08 | 3,50 | Parcelle autorisée |

| Nom de l'exploitation | Code Ilot | Commune | Surface épanable | | | Surfaces non épanables | | | | Surfaces totales | Statut |
|----------------------------|-----------|-------------------------------|------------------|------------------|----------------|------------------------|--|---|--------------------|------------------|--------------------|
| | | | Aptitude bonne | Aptitude Moyenne | total épanable | Exclusion tiers (50 m) | Exclusion eau (cours d'eau, zones humides) | Exclusion autres (occupation du sol, pente, captages) | total non épanable | | |
| GAEC du Relais | REL35 | SAINT-JEAN-DE-FOLLEVILLE | 1,28 | 0,00 | 1,28 | 0,00 | 0,00 | 0,00 | 0,00 | 1,28 | Parcelle autorisée |
| GAEC du Relais | REL36 | SAINT-EUSTACHE-LA-FORET | 1,52 | 0,00 | 1,52 | 0,19 | 0,00 | 0,00 | 0,19 | 1,71 | Parcelle autorisée |
| GAEC du Relais | REL37 | MELAMARE | 5,66 | 0,00 | 5,66 | 0,07 | 0,00 | 0,00 | 0,07 | 5,73 | Parcelle autorisée |
| GAEC du Relais | REL38 | SAINT-EUSTACHE-LA-FORET | 4,00 | 0,00 | 4,00 | 0,00 | 0,00 | 0,00 | 0,00 | 4,00 | Parcelle autorisée |
| GAEC du Relais | REL39 | SAINT-EUSTACHE-LA-FORET | 9,75 | 0,00 | 9,75 | 0,50 | 0,00 | 0,00 | 0,50 | 10,25 | Parcelle autorisée |
| GAEC du Relais | REL4 | SAINT-JEAN-DE-FOLLEVILLE | 8,49 | 0,00 | 8,49 | 0,00 | 0,00 | 0,00 | 0,00 | 8,49 | Parcelle autorisée |
| GAEC du Relais | REL40 | SAINT-EUSTACHE-LA-FORET | 22,08 | 0,00 | 22,08 | 0,05 | 0,00 | 0,58 | 0,63 | 22,71 | Parcelle autorisée |
| GAEC du Relais | REL41 | MELAMARE | 0,47 | 4,89 | 5,35 | 0,02 | 0,00 | 1,44 | 1,46 | 6,81 | Parcelle autorisée |
| GAEC du Relais | REL42 | SAINT-ANTOINE-LA-FORET | 8,01 | 0,00 | 8,01 | 0,19 | 0,00 | 0,00 | 0,19 | 8,20 | Parcelle autorisée |
| GAEC du Relais | REL43 | SAINT-ANTOINE-LA-FORET | 7,90 | 3,21 | 11,11 | 0,04 | 0,00 | 0,17 | 0,21 | 11,32 | Parcelle autorisée |
| GAEC du Relais | REL44 | SAINT-ANTOINE-LA-FORET | 0,00 | 4,60 | 4,60 | 0,00 | 0,00 | 0,00 | 0,00 | 4,60 | Parcelle autorisée |
| GAEC du Relais | REL7 | LILLEBONNE | 1,79 | 0,00 | 1,79 | 0,00 | 0,00 | 0,00 | 0,00 | 1,79 | Parcelle autorisée |
| GAEC du Relais | REL8 | MELAMARE | 0,23 | 0,00 | 0,23 | 0,79 | 0,00 | 0,00 | 0,79 | 1,01 | Parcelle autorisée |
| GAEC du Relais | REL9 | SAINT-JEAN-DE-FOLLEVILLE | 1,84 | 0,00 | 1,84 | 0,00 | 0,00 | 0,00 | 0,00 | 1,84 | Parcelle autorisée |
| Total GAEC du Relais | | | 219,66 | 12,70 | 232,36 | 8,81 | 30,26 | 8,33 | 47,40 | 279,76 | |
| GAEC Savalle | SAV1 | SAINT-JEAN-DE-FOLLEVILLE | 2,26 | 0,00 | 2,26 | 0,00 | 0,00 | 0,00 | 0,00 | 2,26 | Nouvelle parcelle |
| GAEC Savalle | SAV16 | YEBLERON | 0,00 | 9,31 | 9,31 | 0,00 | 0,00 | 0,00 | 0,00 | 9,31 | Nouvelle parcelle |
| GAEC Savalle | SAV2 | SAINT-JEAN-DE-FOLLEVILLE | 8,71 | 0,00 | 8,71 | 0,00 | 0,00 | 0,00 | 0,00 | 8,71 | Nouvelle parcelle |
| GAEC Savalle | SAV3 | SAINT-JEAN-DE-FOLLEVILLE | 16,10 | 0,00 | 16,10 | 0,00 | 0,43 | 0,00 | 0,43 | 16,54 | Nouvelle parcelle |
| GAEC Savalle | SAV32a | TOCQUEVILLE-LES-MURS | 0,00 | 10,34 | 10,34 | 0,00 | 0,00 | 0,00 | 0,00 | 10,34 | Nouvelle parcelle |
| GAEC Savalle | SAV32b | TOCQUEVILLE-LES-MURS | 0,00 | 10,04 | 10,04 | 0,00 | 0,00 | 0,00 | 0,00 | 10,04 | Nouvelle parcelle |
| GAEC Savalle | SAV32c | TOCQUEVILLE-LES-MURS | 0,00 | 14,12 | 14,12 | 0,00 | 0,00 | 0,00 | 0,00 | 14,12 | Nouvelle parcelle |
| GAEC Savalle | SAV32d | TOCQUEVILLE-LES-MURS | 0,00 | 11,46 | 11,46 | 0,00 | 0,00 | 0,00 | 0,00 | 11,46 | Nouvelle parcelle |
| GAEC Savalle | SAV32e | TOCQUEVILLE-LES-MURS | 0,00 | 10,76 | 10,76 | 0,00 | 0,00 | 0,00 | 0,00 | 10,76 | Nouvelle parcelle |
| GAEC Savalle | SAV4 | SAINT-MAURICE-D'ETELAN | 0,00 | 2,81 | 2,81 | 0,00 | 0,00 | 0,00 | 0,00 | 2,81 | Nouvelle parcelle |
| GAEC Savalle | SAV40a | PORT-JEROME-SUR-SEINE | 6,27 | 0,00 | 6,27 | 0,00 | 0,00 | 0,00 | 0,00 | 6,27 | Nouvelle parcelle |
| GAEC Savalle | SAV40b | PORT-JEROME-SUR-SEINE | 18,25 | 0,00 | 18,25 | 0,18 | 0,00 | 0,00 | 0,18 | 18,43 | Nouvelle parcelle |
| Total GAEC Savalle | | | 51,59 | 68,84 | 120,44 | 0,18 | 0,43 | 0,00 | 0,61 | 121,05 | |
| EARL Le Trait du Val | TDV2 | NORVILLE | 0,00 | 50,45 | 50,45 | 0,00 | 1,70 | 0,00 | 1,70 | 52,15 | Parcelle autorisée |
| EARL Le Trait du Val | TDV3 | NORVILLE | 5,29 | 0,00 | 5,29 | 0,00 | 0,14 | 0,00 | 0,14 | 5,44 | Parcelle autorisée |
| EARL Le Trait du Val | TDV4 | NORVILLE | 27,25 | 0,00 | 27,25 | 1,47 | 0,62 | 1,59 | 3,68 | 30,92 | Parcelle autorisée |
| EARL Le Trait du Val | TDV5 | SAINT-MAURICE-D'ETELAN | 7,54 | 0,00 | 7,54 | 0,00 | 0,00 | 0,00 | 0,00 | 7,54 | Parcelle autorisée |
| EARL Le Trait du Val | TDV6 | NORVILLE | 4,80 | 0,00 | 4,80 | 0,00 | 0,00 | 0,00 | 0,00 | 4,80 | Parcelle autorisée |
| EARL Le Trait du Val | TDV7 | NORVILLE | 0,00 | 0,00 | 0,00 | 0,00 | 0,00 | 8,64 | 8,64 | 8,64 | Parcelle autorisée |
| EARL Le Trait du Val | TDV8 | SAINT-MAURICE-D'ETELAN | 6,17 | 0,00 | 6,17 | 0,37 | 0,00 | 0,00 | 0,37 | 6,53 | Nouvelle parcelle |
| EARL Le Trait du Val | TDV9 | PETIVILLE | 9,89 | 0,00 | 9,89 | 0,28 | 0,00 | 0,00 | 0,28 | 10,17 | Nouvelle parcelle |
| Total EARL Le Trait du Val | | | 60,94 | 50,45 | 111,39 | 2,11 | 2,46 | 10,24 | 14,81 | 126,20 | |
| EARL Van Eecke | VEE1 | SAINT-MARDS-DE-BLACARVILLE | 41,34 | 0,00 | 41,34 | 2,98 | 0,00 | 0,00 | 2,98 | 44,31 | Parcelle autorisée |
| EARL Van Eecke | VEE10 | SAINT-SULPICE-DE-GRIMBOUVILLE | 6,38 | 0,00 | 6,38 | 0,74 | 0,00 | 0,00 | 0,74 | 7,11 | Parcelle autorisée |
| EARL Van Eecke | VEE11 | SAINT-SULPICE-DE-GRIMBOUVILLE | 0,00 | 2,62 | 2,62 | 0,69 | 0,00 | 0,00 | 0,69 | 3,30 | Parcelle autorisée |
| EARL Van Eecke | VEE12 | SAINT-SULPICE-DE-GRIMBOUVILLE | 0,00 | 0,61 | 0,61 | 0,46 | 0,00 | 0,00 | 0,46 | 1,07 | Parcelle autorisée |
| EARL Van Eecke | VEE13 | SAINT-SULPICE-DE-GRIMBOUVILLE | 6,73 | 0,00 | 6,73 | 2,59 | 0,00 | 0,33 | 2,92 | 9,64 | Parcelle autorisée |
| EARL Van Eecke | VEE14 | SAINT-MARDS-DE-BLACARVILLE | 0,92 | 0,00 | 0,92 | 1,75 | 0,00 | 0,00 | 1,75 | 2,67 | Parcelle autorisée |
| EARL Van Eecke | VEE15 | SAINT-MARDS-DE-BLACARVILLE | 10,08 | 0,00 | 10,08 | 0,18 | 0,00 | 0,00 | 0,18 | 10,26 | Parcelle autorisée |
| EARL Van Eecke | VEE16 | SAINT-MARDS-DE-BLACARVILLE | 0,18 | 0,00 | 0,18 | 0,85 | 0,00 | 0,00 | 0,85 | 1,02 | Parcelle autorisée |
| EARL Van Eecke | VEE17 | BOUQUELON | 5,18 | 0,00 | 5,18 | 0,00 | 0,00 | 0,00 | 0,00 | 5,18 | Parcelle autorisée |
| EARL Van Eecke | VEE18 | BOUQUELON | 12,33 | 0,00 | 12,33 | 0,00 | 0,00 | 0,00 | 0,00 | 12,33 | Parcelle autorisée |
| EARL Van Eecke | VEE19 | BOUQUELON | 2,20 | 0,00 | 2,20 | 0,00 | 0,00 | 0,00 | 0,00 | 2,20 | Parcelle autorisée |
| EARL Van Eecke | VEE2 | SAINT-MARDS-DE-BLACARVILLE | 7,69 | 0,00 | 7,69 | 0,38 | 0,00 | 0,00 | 0,38 | 8,07 | Parcelle autorisée |
| EARL Van Eecke | VEE20 | SAINT-OUEN-DES-CHAMPS | 10,84 | 0,00 | 10,84 | 0,00 | 0,00 | 0,36 | 0,36 | 11,20 | Parcelle autorisée |
| EARL Van Eecke | VEE21 | TOUTAINVILLE | 12,24 | 0,00 | 12,24 | 0,37 | 0,00 | 0,20 | 0,57 | 12,81 | Nouvelle parcelle |
| EARL Van Eecke | VEE3 | SAINT-MARDS-DE-BLACARVILLE | 20,21 | 0,00 | 20,21 | 1,22 | 0,00 | 0,00 | 1,22 | 21,43 | Parcelle autorisée |
| EARL Van Eecke | VEE4 | SAINT-MARDS-DE-BLACARVILLE | 18,06 | 0,00 | 18,06 | 2,47 | 0,00 | 0,00 | 2,47 | 20,53 | Parcelle autorisée |
| EARL Van Eecke | VEE5 | SAINT-MARDS-DE-BLACARVILLE | 22,12 | 0,00 | 22,12 | 0,53 | 0,00 | 0,00 | 0,53 | 22,65 | Parcelle autorisée |
| EARL Van Eecke | VEE6 | SAINT-MARDS-DE-BLACARVILLE | 3,67 | 0,00 | 3,67 | 0,81 | 0,00 | 0,00 | 0,81 | 4,48 | Parcelle autorisée |
| EARL Van Eecke | VEE7 | MANNEVILLE-SUR-RISLE | 0,81 | 0,00 | 0,81 | 0,19 | 0,00 | 0,00 | 0,19 | 1,00 | Parcelle autorisée |
| EARL Van Eecke | VEE8 | SAINT-MARDS-DE-BLACARVILLE | 0,03 | 0,00 | 0,03 | 0,75 | 0,00 | 0,00 | 0,75 | 0,78 | Parcelle autorisée |
| EARL Van Eecke | VEE9 | TOUTAINVILLE | 14,80 | 0,00 | 14,80 | 0,24 | 0,00 | 0,00 | 0,24 | 15,05 | Parcelle autorisée |
| Total EARL Van Eecke | | | 195,80 | 3,22 | 199,02 | 17,19 | 0,00 | 0,90 | 18,09 | 217,12 | |
| EARL Vereecke | VER1 | BOURNEVILLE-SAINTE-CROIX | 35,53 | 0,00 | 35,53 | 0,42 | 0,00 | 0,00 | 0,42 | 35,96 | Parcelle autorisée |
| EARL Vereecke | VER2 | BOURNEVILLE-SAINTE-CROIX | 27,29 | 5,13 | 32,43 | 0,00 | 0,00 | 0,38 | 0,38 | 32,81 | Parcelle autorisée |

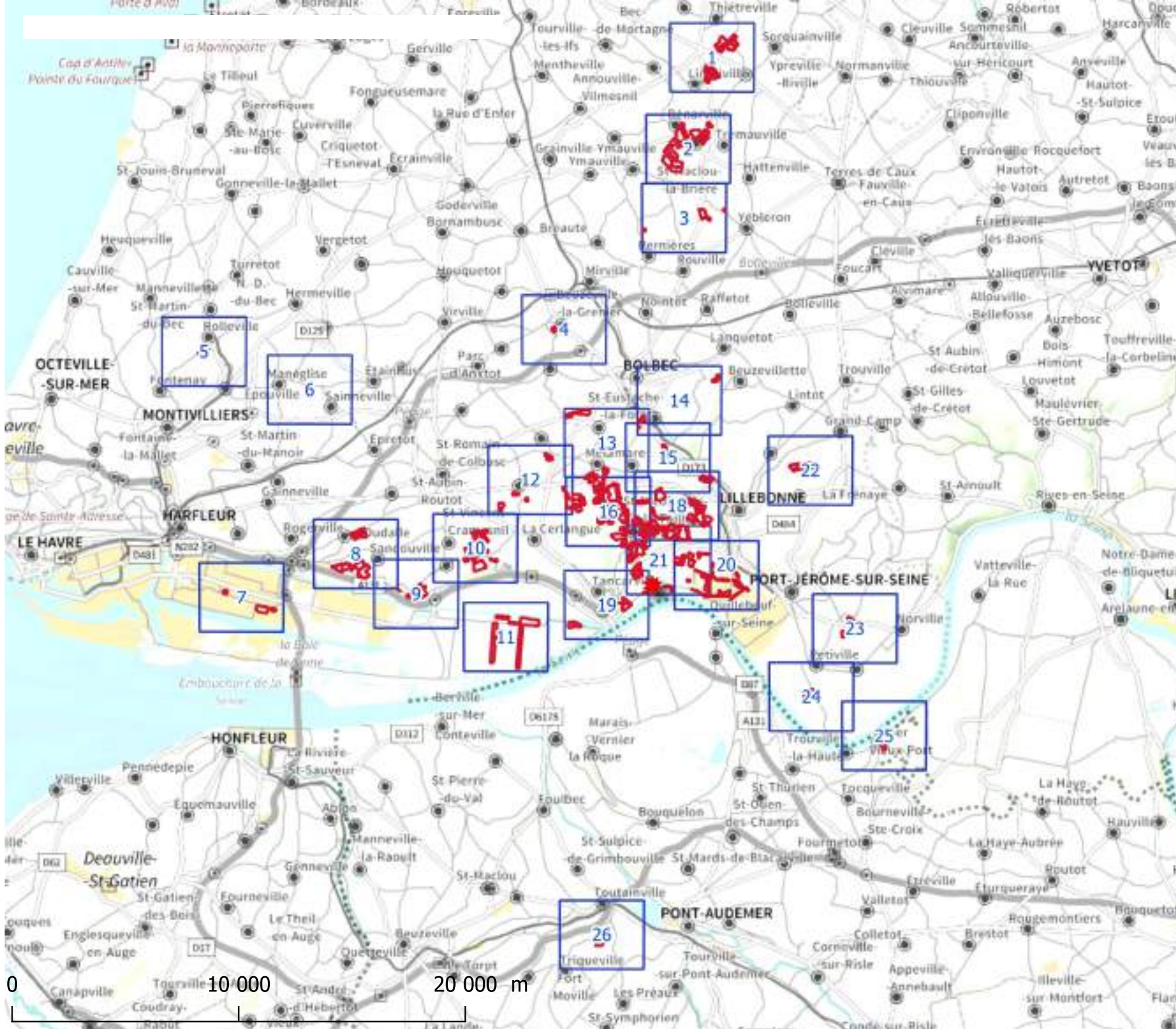

| Nom de l'exploitation | Code Ilot | Commune | Surface épanable | | | Surfaces non épanables | | | | Surfaces totales | Statut |
|---------------------------------|-----------|--------------------------|------------------|------------------|----------------|------------------------|--|---|--------------------|------------------|--------------------|
| | | | Aptitude bonne | Aptitude Moyenne | total épanable | Exclusion tiers (50 m) | Exclusion eau (cours d'eau, zones humides) | Exclusion autres (occupation du sol, pente, captages) | total non épanable | | |
| EARL Vereecke | VER3 | BOURNEVILLE-SAINTÉ-CROIX | 7,32 | 0,00 | 7,32 | 0,00 | 0,00 | 0,00 | 0,00 | 7,32 | Parcelle autorisée |
| EARL Vereecke | VER4 | BOURNEVILLE-SAINTÉ-CROIX | 27,18 | 0,00 | 27,18 | 2,40 | 0,00 | 0,00 | 2,40 | 29,58 | Parcelle autorisée |
| EARL Vereecke | VER5 | BOURNEVILLE-SAINTÉ-CROIX | 2,53 | 0,00 | 2,53 | 0,68 | 0,00 | 0,00 | 0,68 | 3,21 | Parcelle autorisée |
| EARL Vereecke | VER6 | BOURNEVILLE-SAINTÉ-CROIX | 7,40 | 0,00 | 7,40 | 0,00 | 0,00 | 0,00 | 0,00 | 7,40 | Parcelle autorisée |
| EARL Vereecke | VER7 | BOURNEVILLE-SAINTÉ-CROIX | 0,00 | 0,00 | 0,00 | 0,24 | 0,00 | 3,06 | 3,29 | 3,29 | Parcelle autorisée |
| EARL Vereecke | VER8 | BOURNEVILLE-SAINTÉ-CROIX | 0,84 | 0,00 | 0,84 | 0,15 | 0,00 | 0,00 | 0,15 | 0,99 | Parcelle autorisée |
| EARL Vereecke | VER9 | BOURNEVILLE-SAINTÉ-CROIX | 15,04 | 0,00 | 15,04 | 0,18 | 0,00 | 0,00 | 0,18 | 15,22 | Parcelle autorisée |
| Total EARL Vereecke | | | 123,13 | 5,13 | 128,27 | 4,07 | 0,00 | 3,44 | 7,51 | 135,78 | |
| SCEA Vieux Clocher | VIE1 | BERNIERES | 17,24 | 0,00 | 17,24 | 3,46 | 0,00 | 1,81 | 5,27 | 22,51 | Parcelle autorisée |
| SCEA Vieux Clocher | VIE2 | BERNIERES | 10,55 | 27,92 | 38,47 | 0,28 | 1,80 | 0,38 | 2,46 | 40,93 | Parcelle autorisée |
| SCEA Vieux Clocher | VIE3 | BERNIERES | 22,54 | 0,00 | 22,54 | 0,65 | 0,00 | 0,00 | 0,65 | 23,18 | Parcelle autorisée |
| SCEA Vieux Clocher | VIE4 | BERNIERES | 0,00 | 5,35 | 5,35 | 0,19 | 0,00 | 0,00 | 0,19 | 5,54 | Parcelle autorisée |
| SCEA Vieux Clocher | VIE5 | BERNIERES | 0,00 | 29,66 | 29,66 | 0,93 | 1,78 | 0,00 | 2,71 | 32,37 | Parcelle autorisée |
| SCEA Vieux Clocher | VIE6 | BERNIERES | 27,90 | 0,00 | 27,90 | 0,00 | 0,00 | 0,00 | 0,00 | 27,90 | Parcelle autorisée |
| SCEA Vieux Clocher | VIE7 | ROLLEVILLE | 7,73 | 0,00 | 7,73 | 0,00 | 0,00 | 0,00 | 0,00 | 7,73 | Nouvelle parcelle |
| Total SCEA Vieux Clocher | | | 85,95 | 62,93 | 148,88 | 5,51 | 3,58 | 2,19 | 11,27 | 160,16 | |
| Total général | | | 2793,13 | 620,04 | 3413,17 | 167,23 | 267,36 | 121,65 | 556,24 | 3969,41 | |



Centrale Biométhane de Caux
Vallée de Seine

-
Tableau d'assemblage des cartes
d'aptitude
Actualisation 2023



-  Centrale Biométhane
Caux Vallée de Seine
-  Nouvelles parcelles
-  Pages de l'Atlas

Centrale Biométhane de Caux
Vallée de Seine
-
Cartes d'aptitude



Carte 1 /25
échelle 1/15 000e

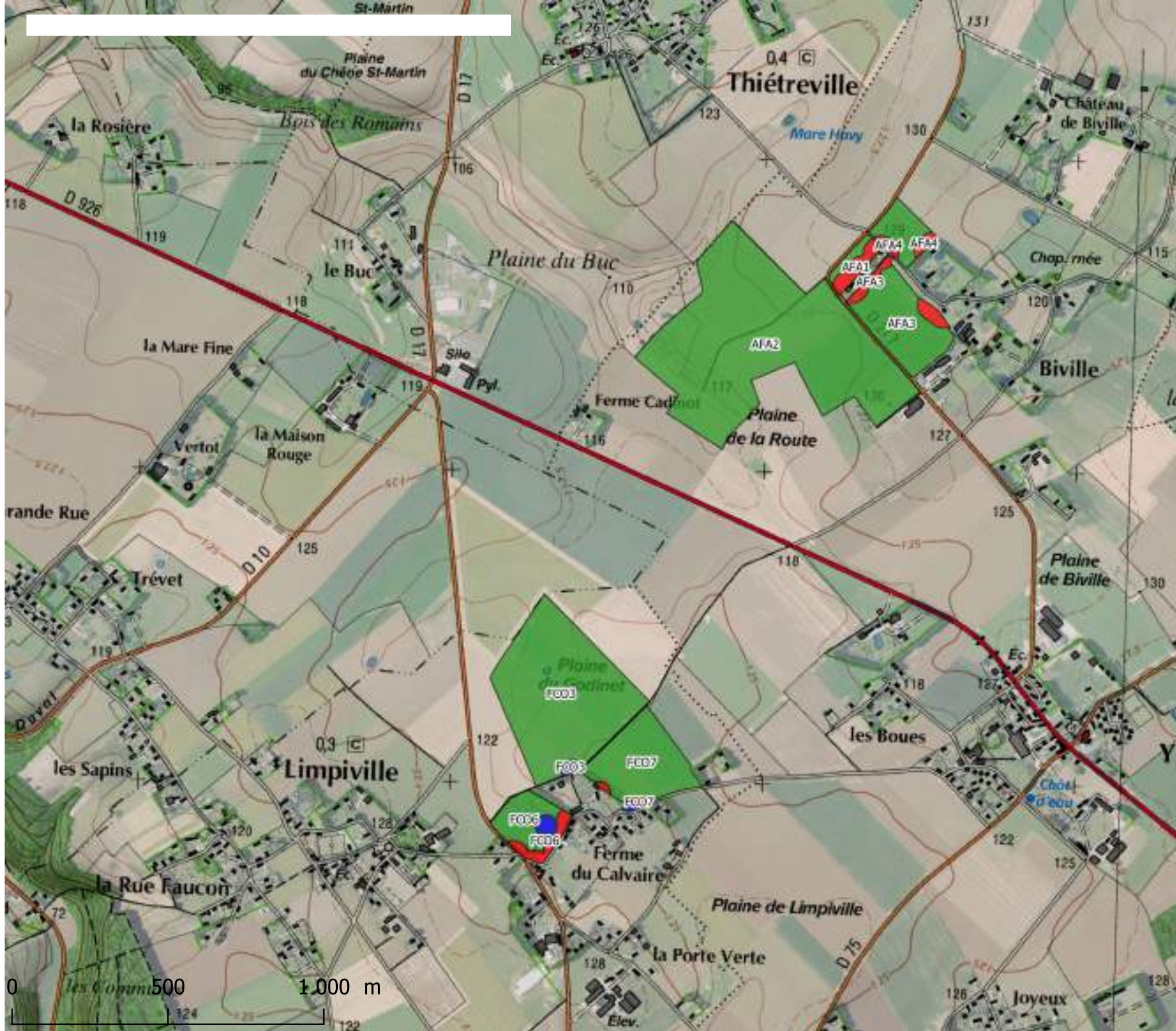

★ locametha

□ Limites communales

Aptitude

□ Exclusion captage AEP

□ Exclusion hydrographie

□ Exclusion tiers

□ Exclusion zone humide

□ Aptitude bonne

□ Aptitude moyenne

□ Exclusion autre

Centrale Biométhane de Caux
Vallée de Seine
-
Cartes d'aptitude



Carte 2 /25
échelle 1/15 000e

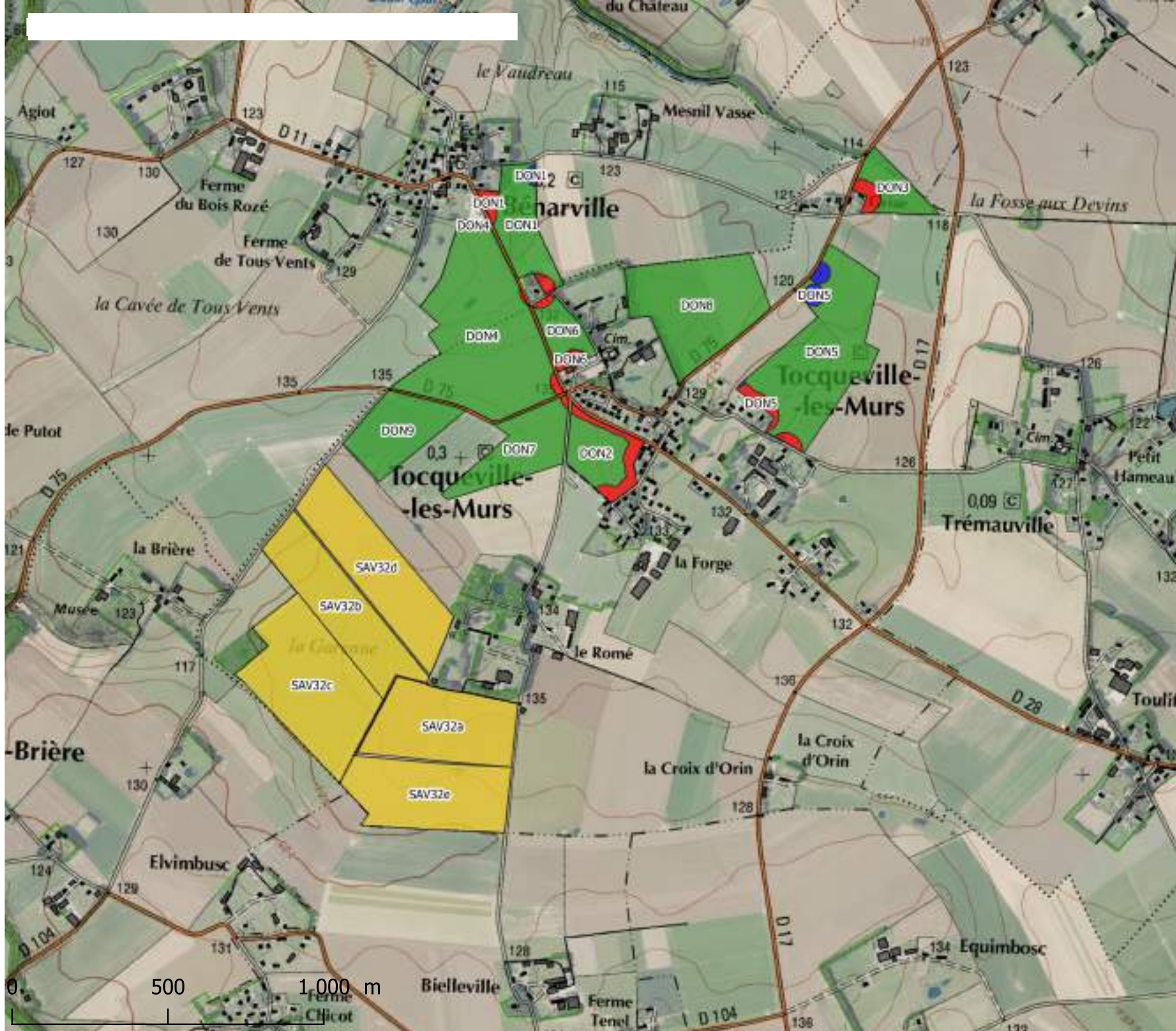

★ locametha

□ Limites communales

Aptitude

□ Exclusion captage AEP

□ Exclusion hydrographie

□ Exclusion tiers

□ Exclusion zone humide

□ Aptitude bonne

□ Aptitude moyenne

□ Exclusion autre

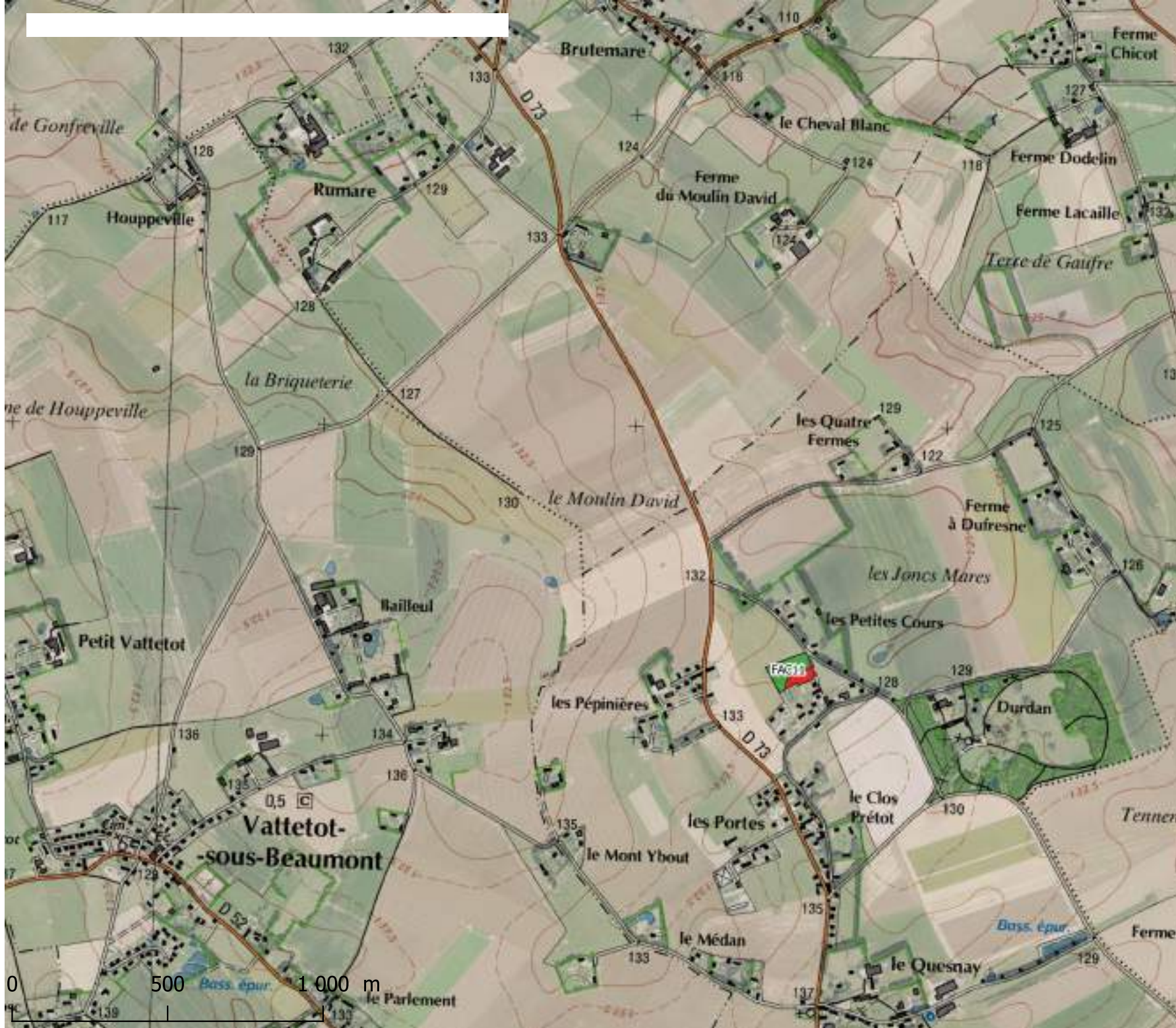

Centrale Biométhane de Caux
Vallée de Seine
-
Cartes d'aptitude



Carte 3 /25
échelle 1/15 000e



locametha



Limites communales

Aptitude



Exclusion captage AEP



Exclusion hydrographie



Exclusion tiers



Exclusion zone humide



Aptitude bonne



Aptitude moyenne



Exclusion autre

Centrale Biométhane de Caux
Vallée de Seine
-
Cartes d'aptitude



Carte 4 /25
échelle 1/15 000e

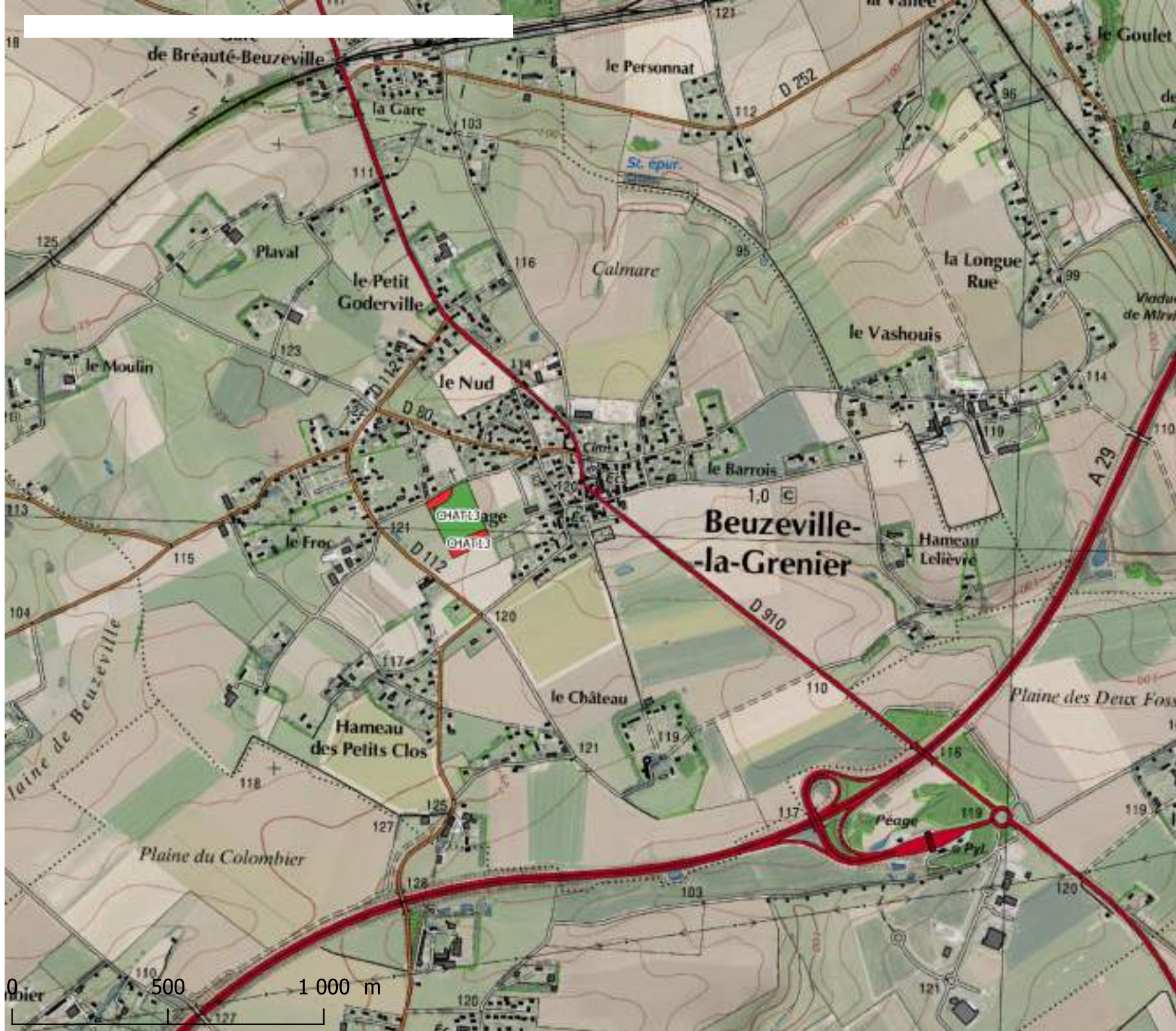

★ locametha

□ Limites communales

Aptitude

Exclusion captage AEP

Exclusion hydrographie

Exclusion tiers

Exclusion zone humide

Aptitude bonne

Aptitude moyenne

Exclusion autre

0 500 1 000 m

Centrale Biométhane de Caux
Vallée de Seine
-
Cartes d'aptitude



Carte 5 /25
échelle 1/15 000e



- ★ locametha
- Limites communales

Aptitude

- Exclusion captage AEP
- Exclusion hydrographie
- Exclusion tiers
- Exclusion zone humide
- Aptitude bonne
- Aptitude moyenne
- Exclusion autre

Centrale Biométhane de Caux
Vallée de Seine
-
Cartes d'aptitude



Carte 6 /25
échelle 1/15 000e

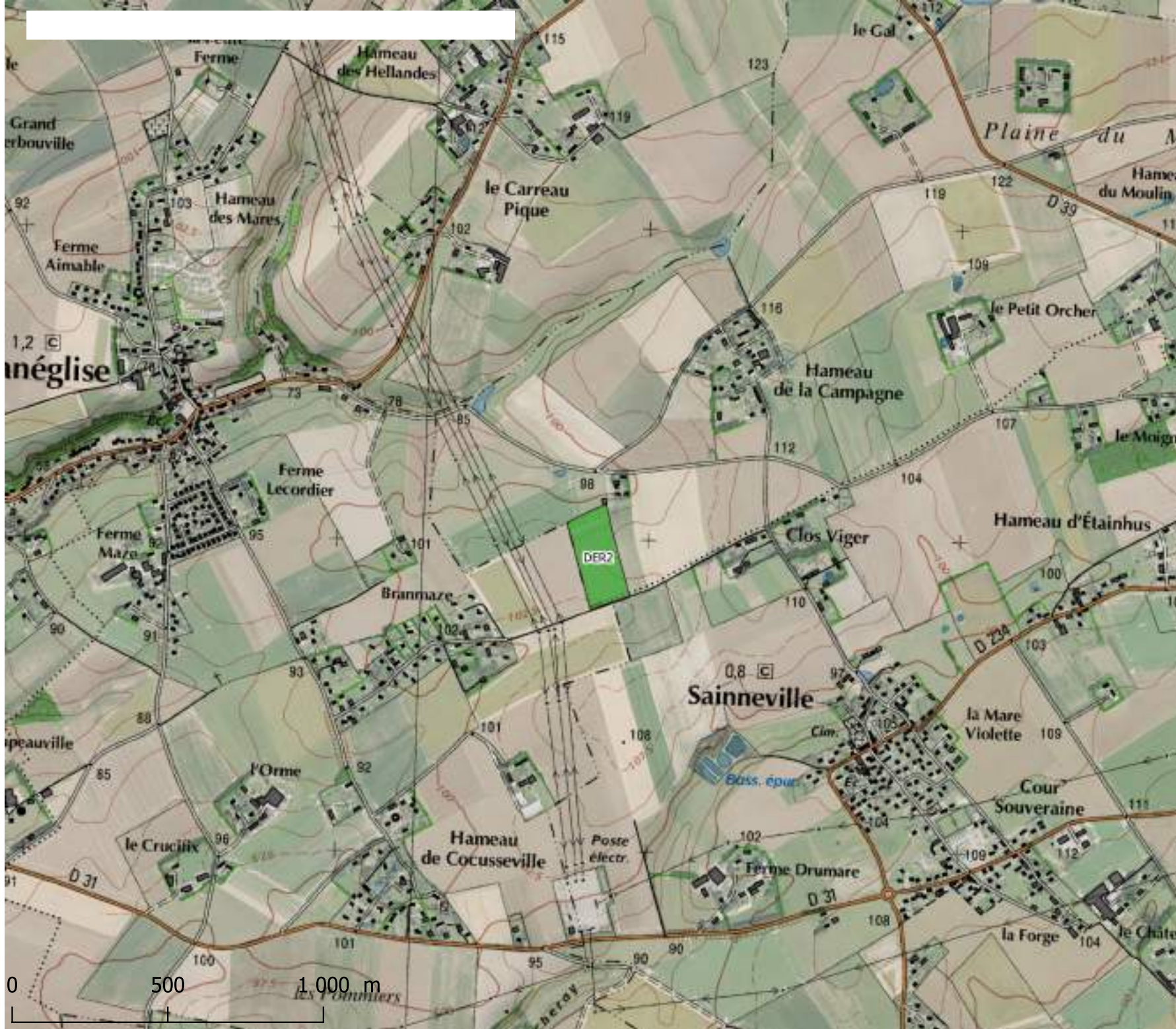

★ locametha

□ Limites communales

Aptitude

- Exclusion captage AEP
- Exclusion hydrographie
- Exclusion tiers
- Exclusion zone humide
- Aptitude bonne
- Aptitude moyenne
- Exclusion autre

Centrale Biométhane de Caux
Vallée de Seine
-
Cartes d'aptitude



Carte 7 /25
échelle 1/15 000e



✱ locametha

□ Limites communales

Aptitude

- Exclusion captage AEP
- Exclusion hydrographie
- Exclusion tiers
- Exclusion zone humide
- Aptitude bonne
- Aptitude moyenne
- Exclusion autre

Centrale Biométhane de Caux
Vallée de Seine
-
Cartes d'aptitude



Carte 8 /25
échelle 1/15 000e



★ locametha

□ Limites communales

Aptitude

□ Exclusion captage AEP

□ Exclusion hydrographie

□ Exclusion tiers

□ Exclusion zone humide

□ Aptitude bonne

□ Aptitude moyenne

□ Exclusion autre



Centrale Biométhane de Caux
Vallée de Seine
-
Cartes d'aptitude



Carte 9 /25
échelle 1/15 000e

★ locametha

□ Limites communales

Aptitude

- Exclusion captage AEP
- Exclusion hydrographie
- Exclusion tiers
- Exclusion zone humide
- Aptitude bonne
- Aptitude moyenne
- Exclusion autre

Centrale Biométhane de Caux
Vallée de Seine
-
Cartes d'aptitude



Carte 10 /25
échelle 1/15 000e



★ locametha

□ Limites communales



Aptitude

- Exclusion captage AEP
- Exclusion hydrographie
- Exclusion tiers
- Exclusion zone humide
- Aptitude bonne
- Aptitude moyenne
- Exclusion autre

Centrale Biométhane de Caux
Vallée de Seine
-
Cartes d'aptitude



Carte 11 /25
échelle 1/15 000e

-  locametha
-  Limites communales

Aptitude

-  Exclusion captage AEP
-  Exclusion hydrographie
-  Exclusion tiers
-  Exclusion zone humide
-  Aptitude bonne
-  Aptitude moyenne
-  Exclusion autre





Centrale Biométhane de Caux
Vallée de Seine
-
Cartes d'aptitude



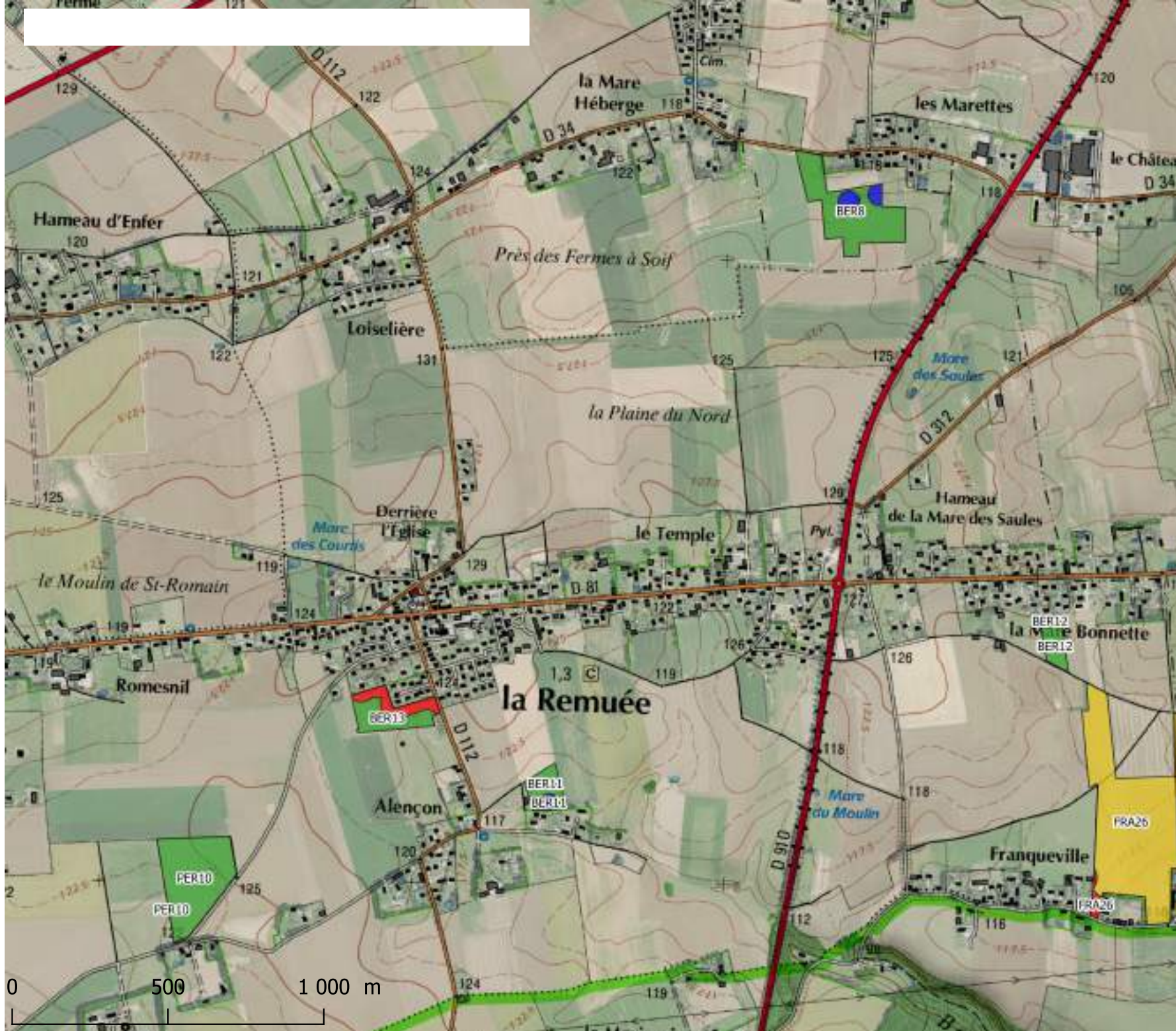





Carte 12 /25
échelle 1/15 000e



-  locametha
-  Limites communales

Aptitude

-  Exclusion captage AEP
-  Exclusion hydrographie
-  Exclusion tiers
-  Exclusion zone humide
-  Aptitude bonne
-  Aptitude moyenne
-  Exclusion autre

0 500 1 000 m

Centrale Biométhane de Caux
Vallée de Seine
-
Cartes d'aptitude



Carte 13 /25
échelle 1/15 000e

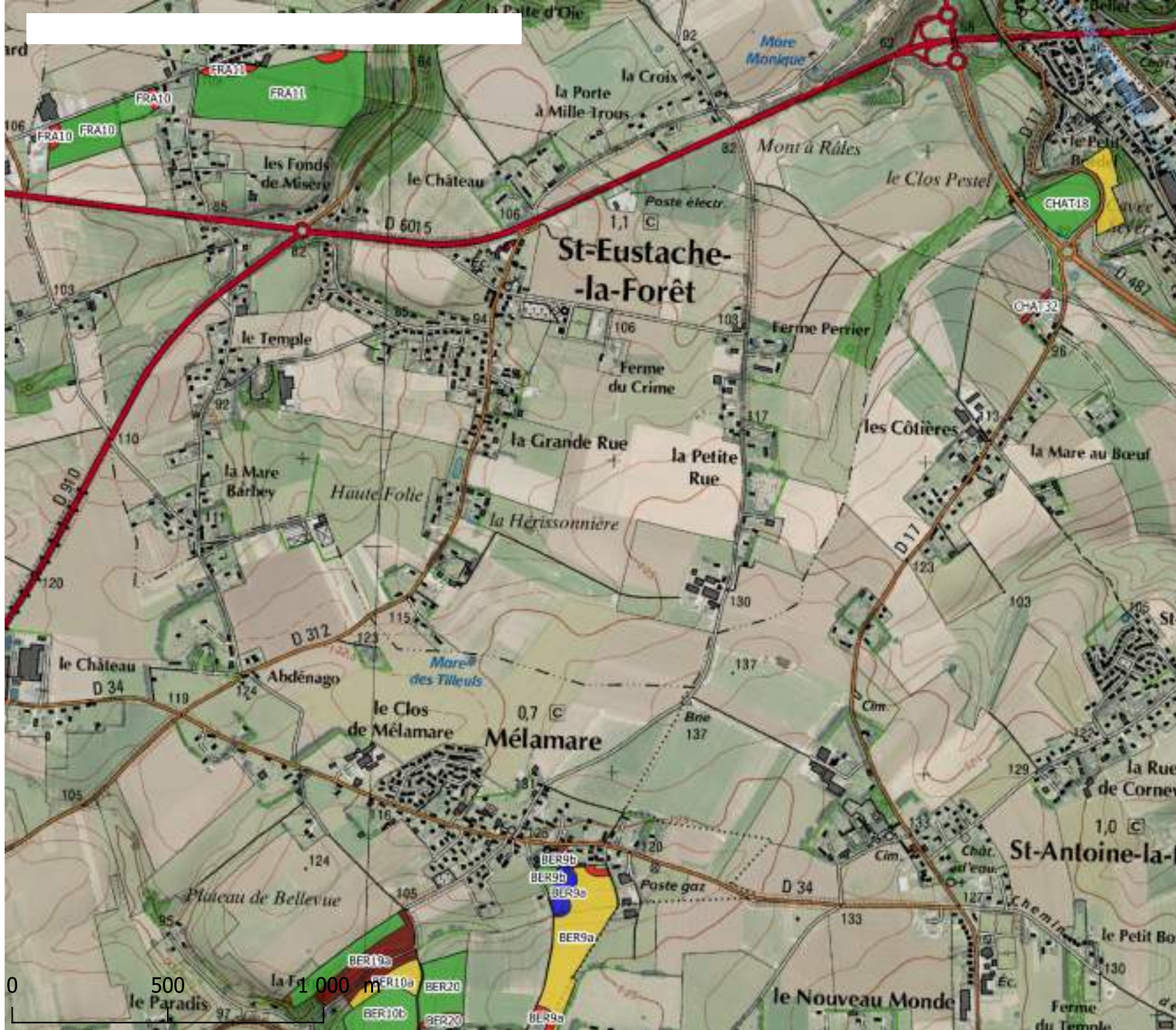

★ locametha

□ Limites communales

Aptitude

□ Exclusion captage AEP

□ Exclusion hydrographie

□ Exclusion tiers

□ Exclusion zone humide

□ Aptitude bonne

□ Aptitude moyenne

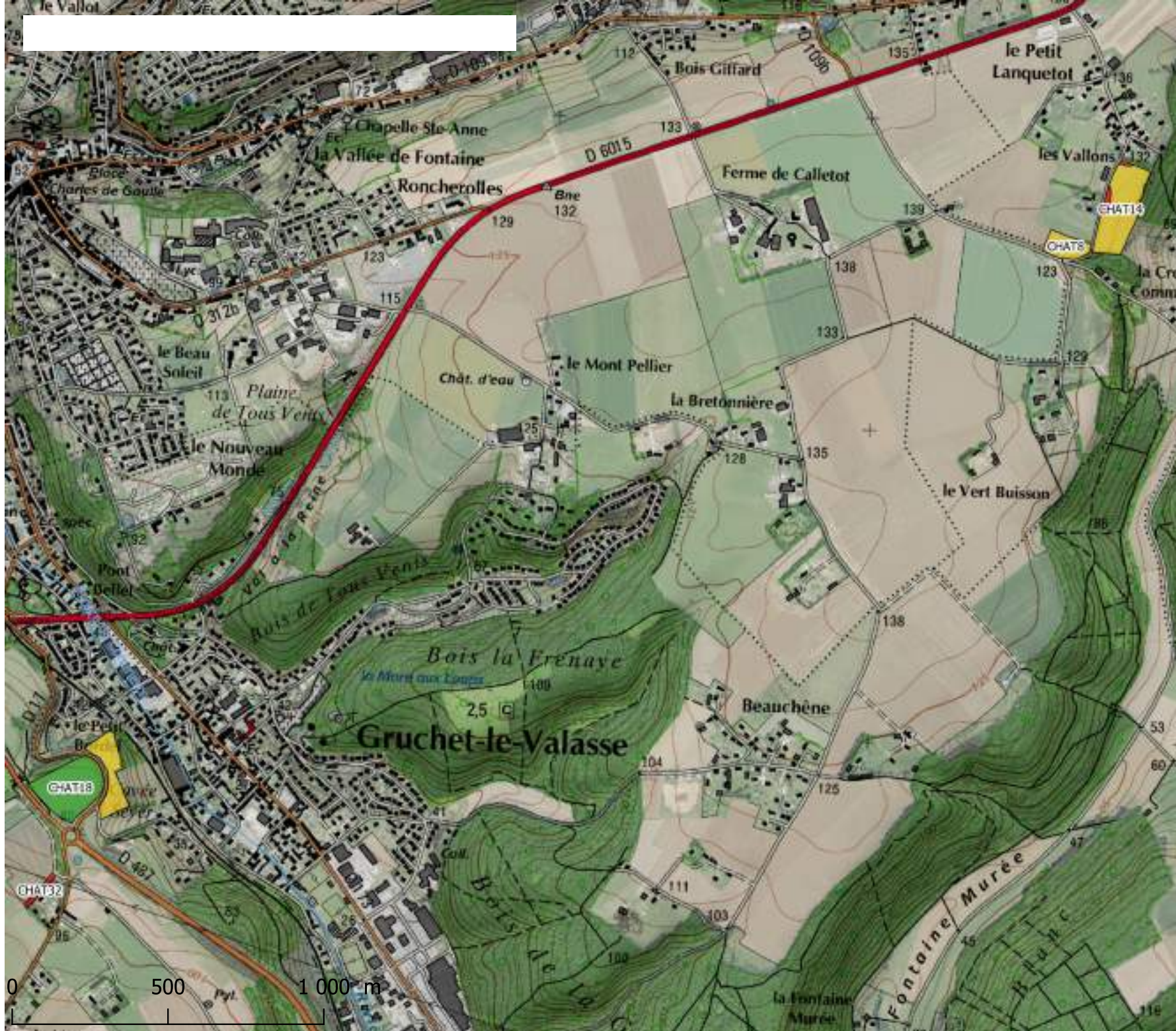

□ Exclusion autre



Centrale Biométhane de Caux
Vallée de Seine
-
Cartes d'aptitude



Carte 14 /25
échelle 1/15 000e

-  locametha
-  Limites communales

Aptitude

-  Exclusion captage AEP
-  Exclusion hydrographie
-  Exclusion tiers
-  Exclusion zone humide
-  Aptitude bonne
-  Aptitude moyenne
-  Exclusion autre

Centrale Biométhane de Caux
Vallée de Seine
-
Cartes d'aptitude



Carte 15 /25
échelle 1/15 000e

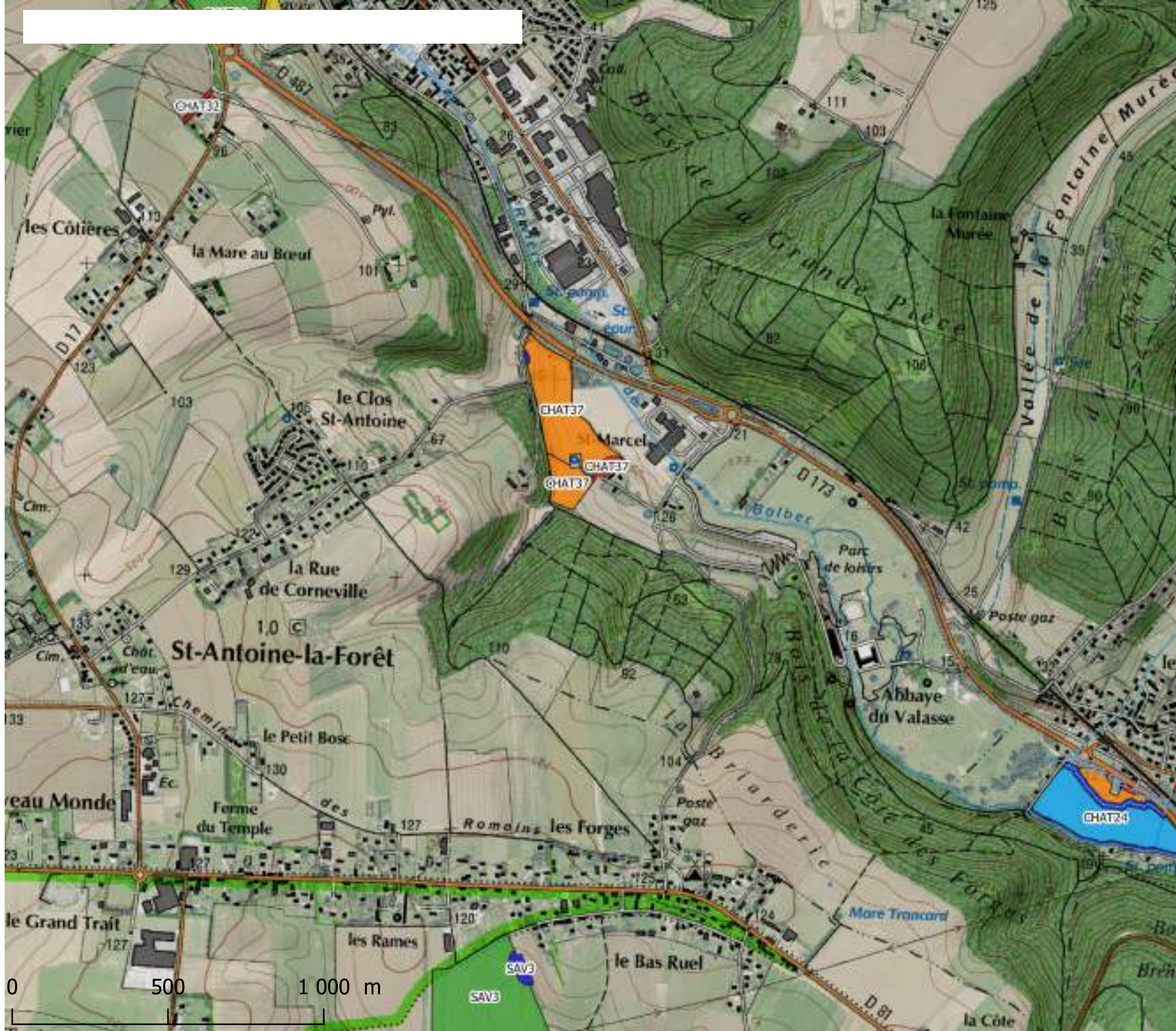

★ locametha

□ Limites communales

Aptitude

■ Exclusion captage AEP

■ Exclusion hydrographie

■ Exclusion tiers

■ Exclusion zone humide

■ Aptitude bonne

■ Aptitude moyenne

■ Exclusion autre

Centrale Biométhane de Caux
Vallée de Seine
-
Cartes d'aptitude



Carte 16 /25
échelle 1/15 000e

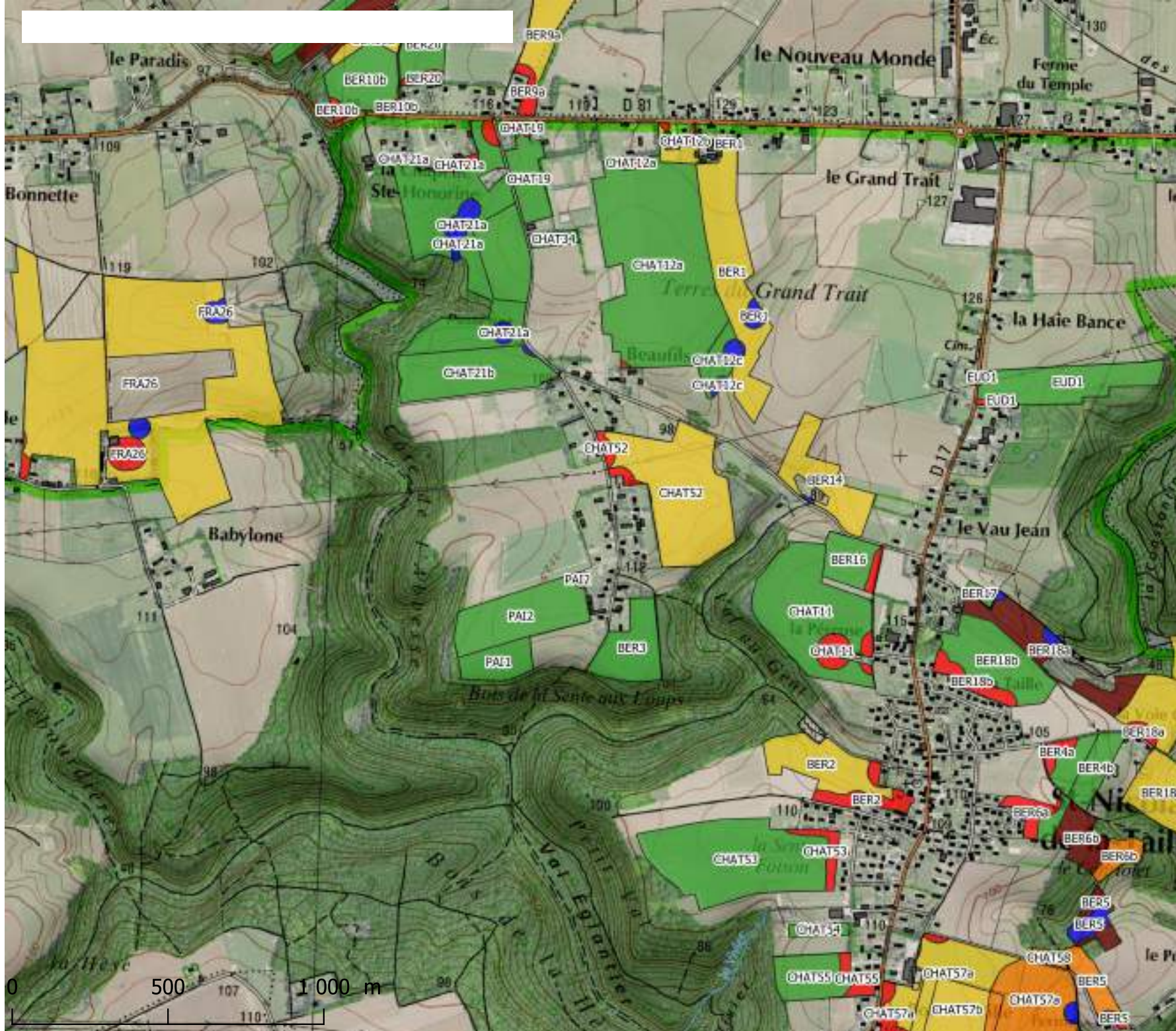

★ locametha

□ Limites communales

Aptitude

□ Exclusion captage AEP

□ Exclusion hydrographie

□ Exclusion tiers

□ Exclusion zone humide

□ Aptitude bonne

□ Aptitude moyenne

□ Exclusion autre

Centrale Biométhane de Caux
Vallée de Seine
-
Cartes d'aptitude



Carte 18 /25
échelle 1/15 000e

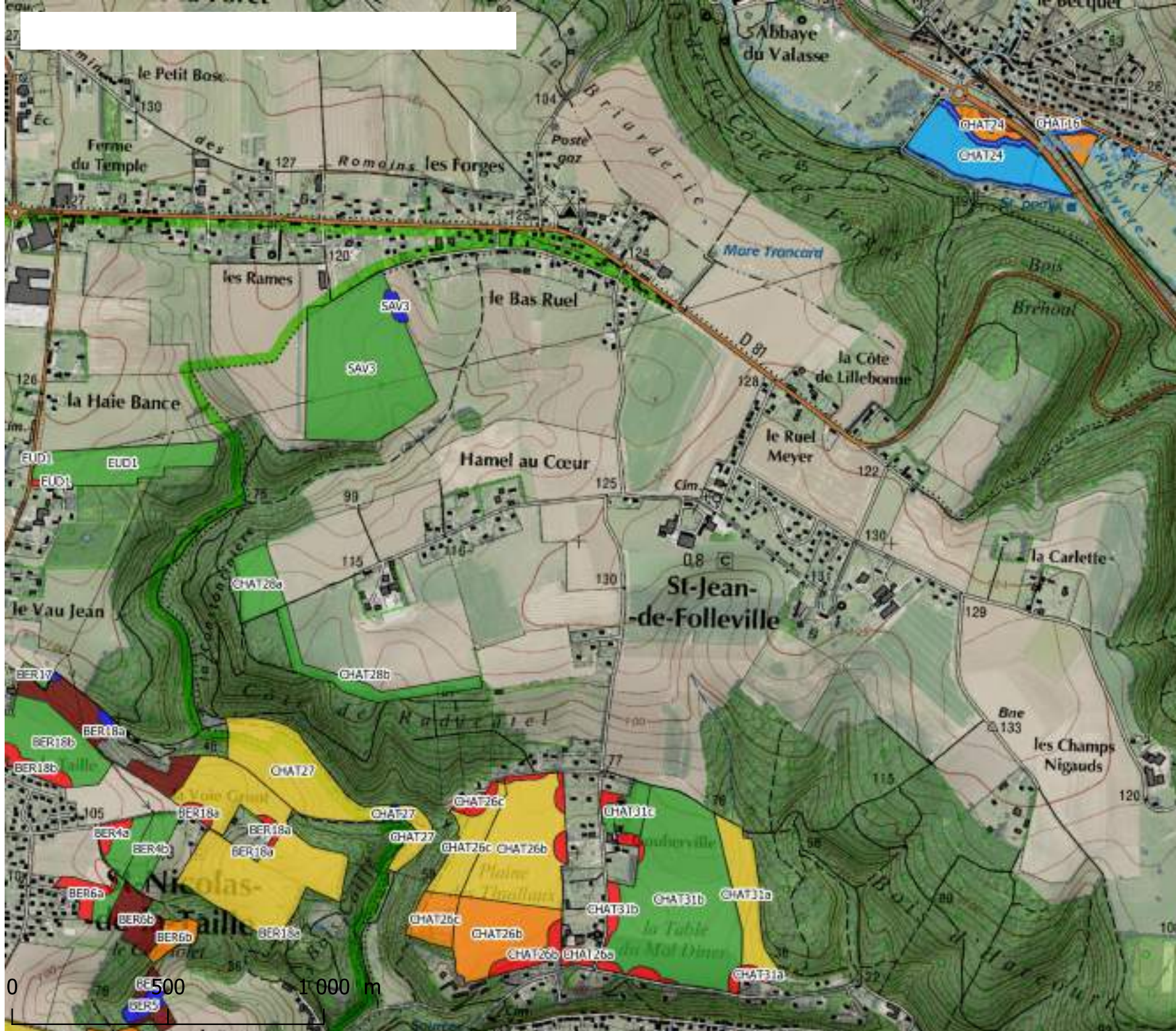

locametha



Limites communales

Aptitude



Exclusion captage AEP



Exclusion hydrographie



Exclusion tiers



Exclusion zone humide



Aptitude bonne



Aptitude moyenne



Exclusion autre

Centrale Biométhane de Caux
Vallée de Seine
-
Cartes d'aptitude



Carte 19 /25
échelle 1/15 000e

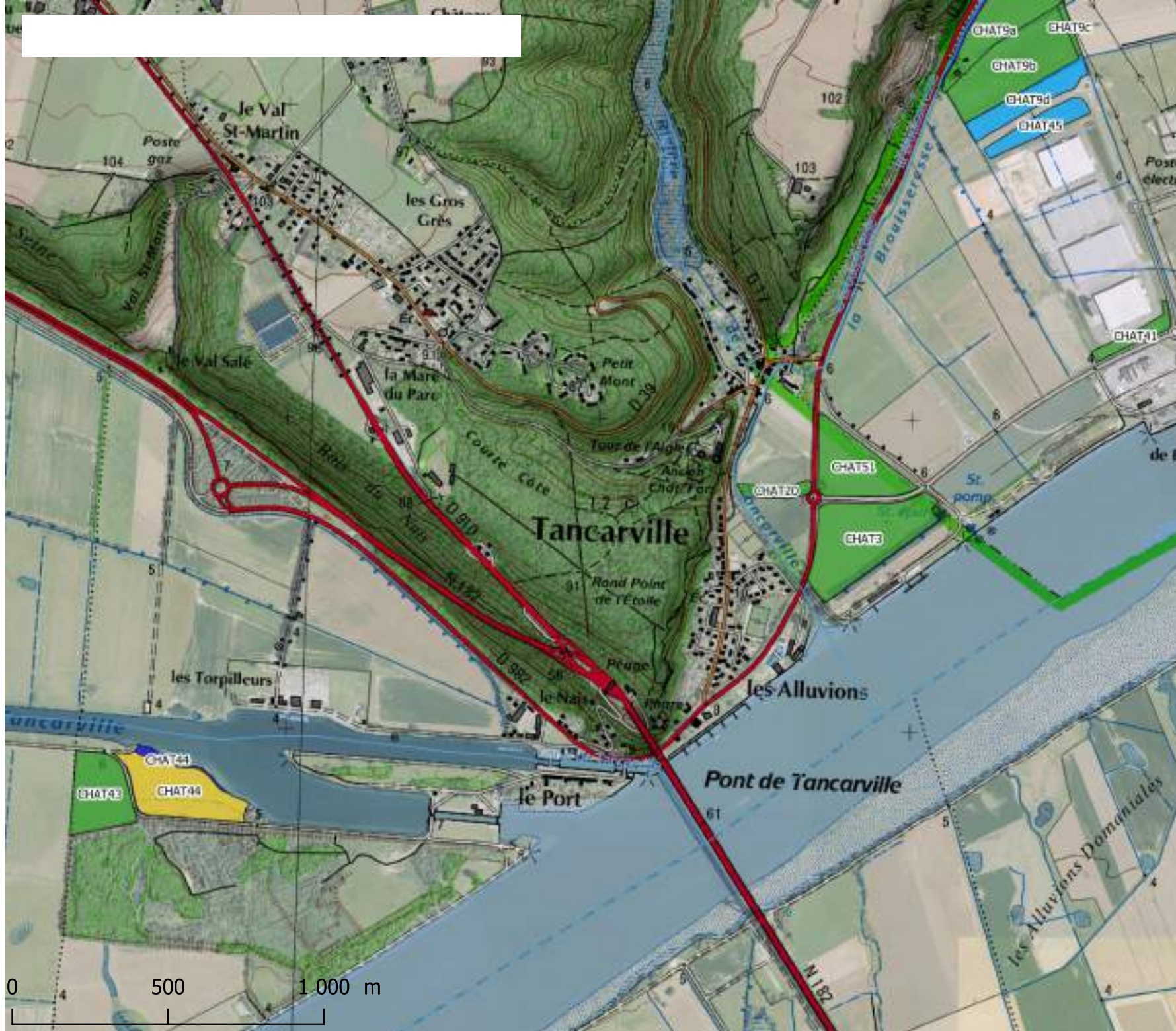

★ locametha

□ Limites communales

Aptitude

□ Exclusion captage AEP

□ Exclusion hydrographie

□ Exclusion tiers

□ Exclusion zone humide

□ Aptitude bonne

□ Aptitude moyenne

□ Exclusion autre

Centrale Biométhane de Caux
Vallée de Seine
-
Cartes d'aptitude



Carte 20 /25
échelle 1/15 000e

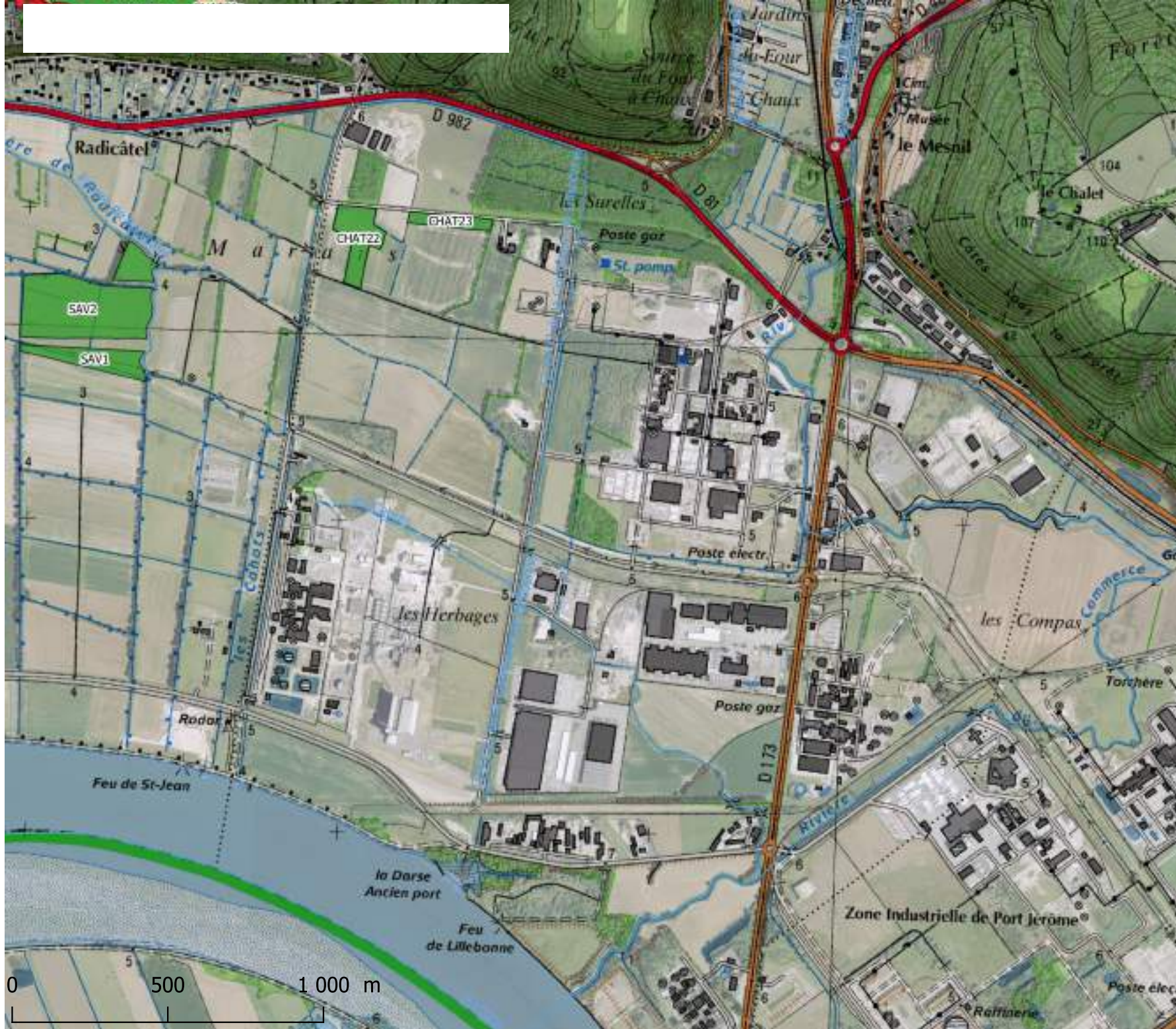

locametha



Limites communales

Aptitude



Exclusion captage AEP



Exclusion hydrographie



Exclusion tiers



Exclusion zone humide



Aptitude bonne



Aptitude moyenne



Exclusion autre

Centrale Biométhane de Caux
Vallée de Seine
-
Cartes d'aptitude



Carte 22 /25
échelle 1/15 000e

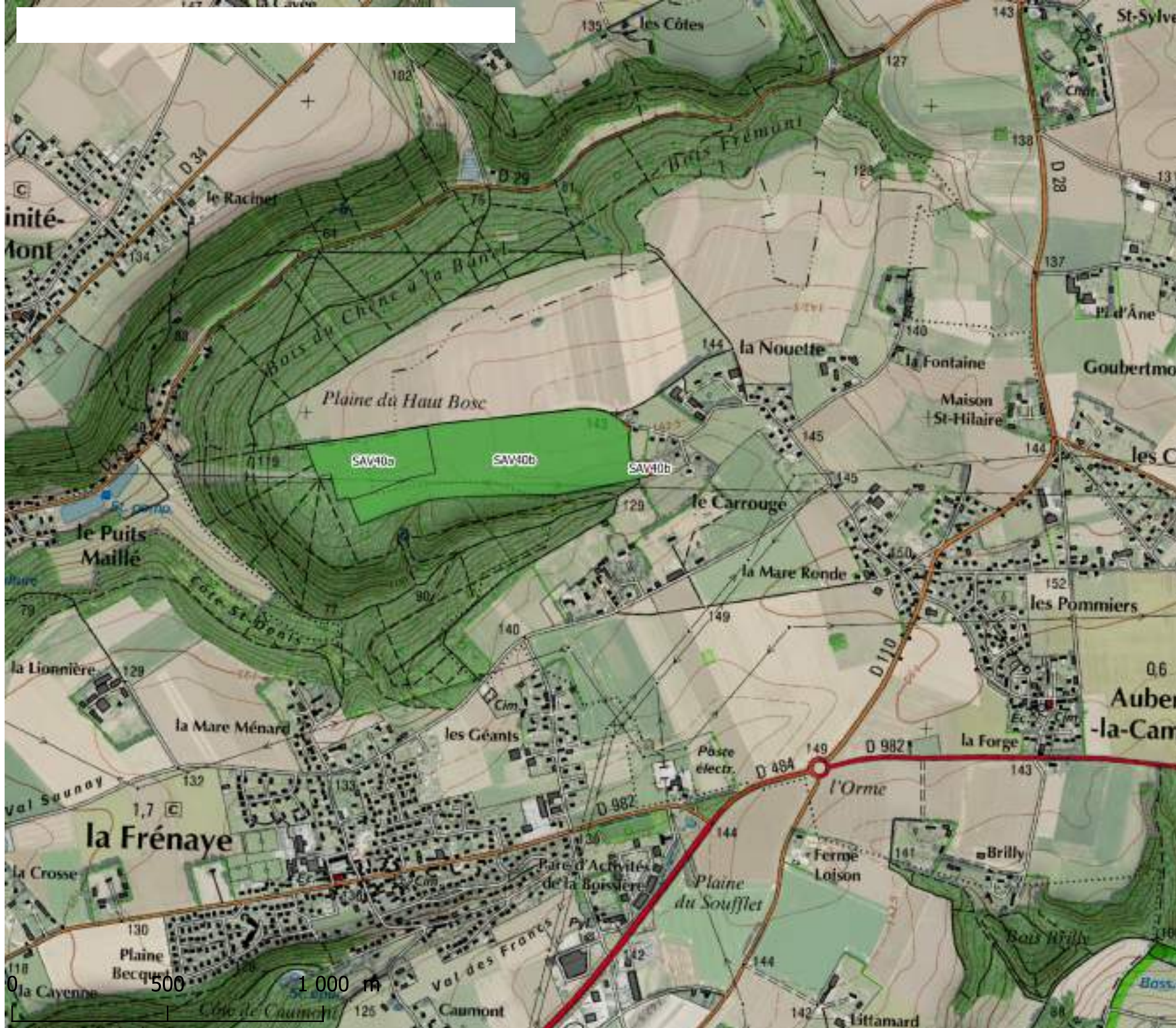

★ locametha

□ Limites communales

Aptitude

- Exclusion captage AEP
- Exclusion hydrographie
- Exclusion tiers
- Exclusion zone humide
- Aptitude bonne
- Aptitude moyenne
- Exclusion autre

Centrale Biométhane de Caux
Vallée de Seine
-
Cartes d'aptitude



Carte 23 /25
échelle 1/15 000e

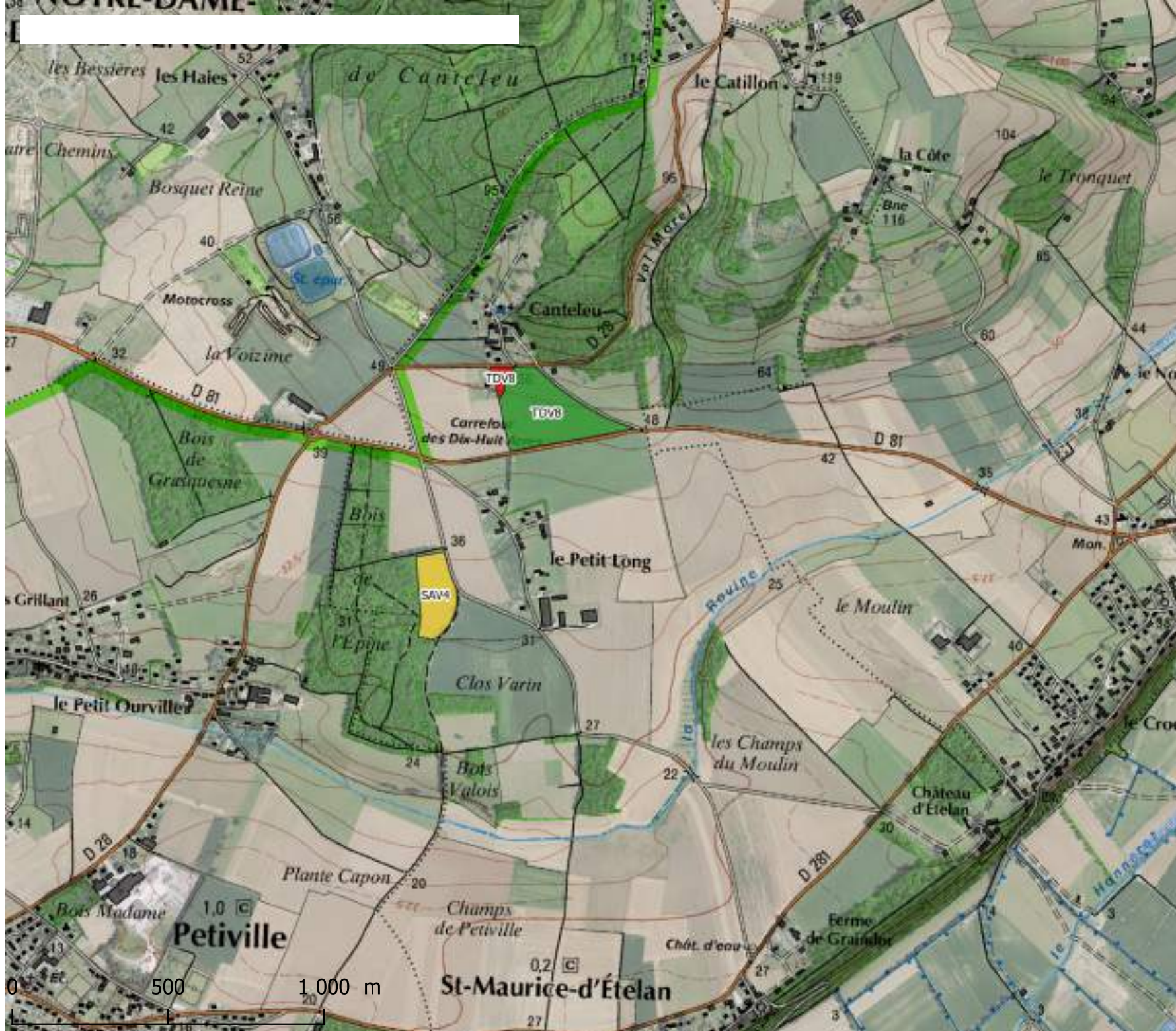

★ locametha

□ Limites communales

Aptitude

□ Exclusion captage AEP

□ Exclusion hydrographie

□ Exclusion tiers

□ Exclusion zone humide

□ Aptitude bonne

□ Aptitude moyenne

□ Exclusion autre

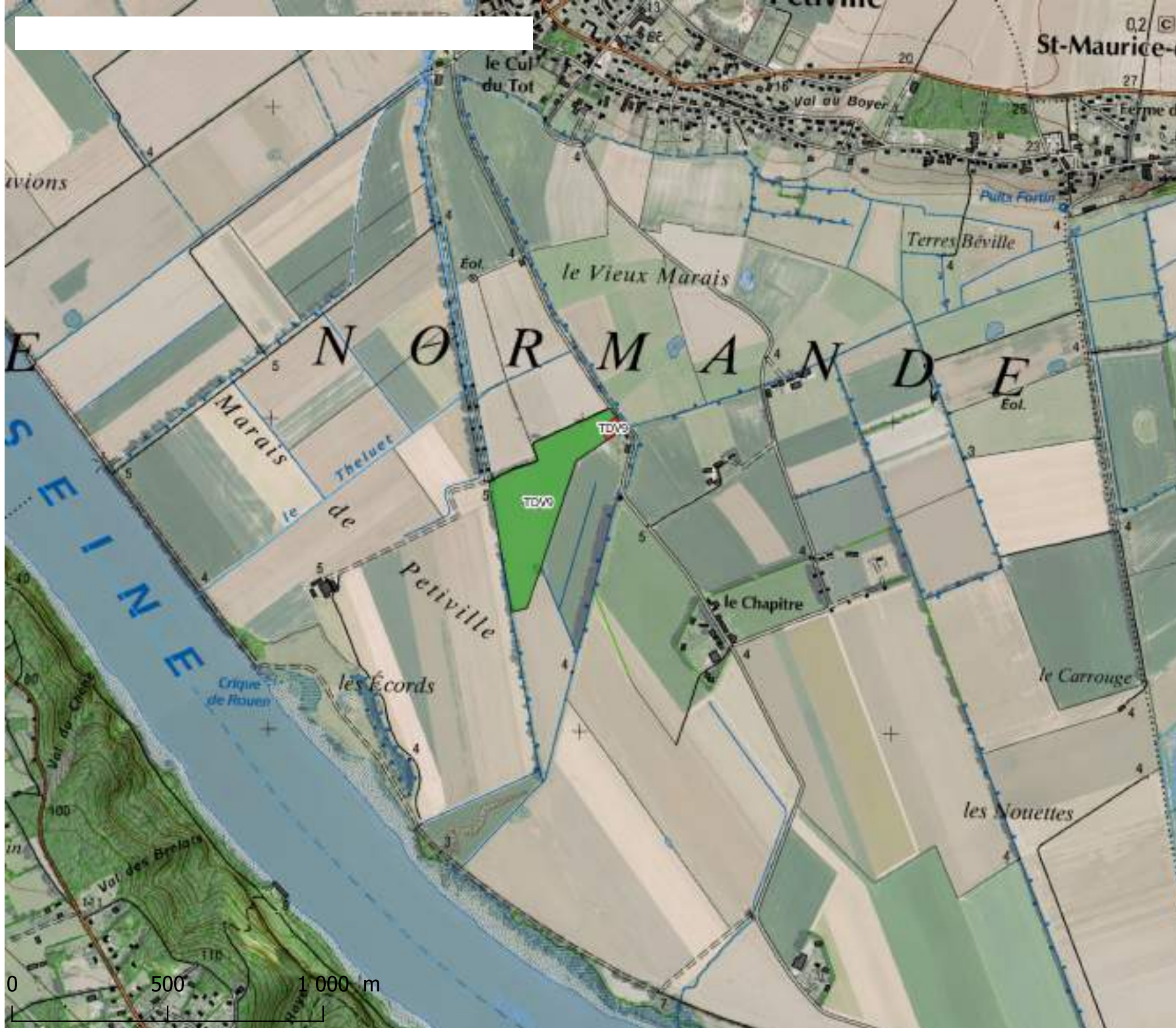

Centrale Biométhane de Caux
Vallée de Seine
-
Cartes d'aptitude



Carte 24 /25
échelle 1/15 000e

★ locametha

□ Limites communales

Aptitude

- Exclusion captage AEP
- Exclusion hydrographie
- Exclusion tiers
- Exclusion zone humide
- Aptitude bonne
- Aptitude moyenne
- Exclusion autre



Carte 26 /25
échelle 1/15 000e



✱ locametha

□ Limites communales

Aptitude

- Exclusion captage AEP
- Exclusion hydrographie
- Exclusion tiers
- Exclusion zone humide
- Aptitude bonne
- Aptitude moyenne
- Exclusion autre